



D-Expert

TÜV SÜD Dođuş Ekspertiz ve Danışmanlık
Hizmetleri Ltd. Şti.

<http://www.d-expert.com.tr>

Açe Ekspertiz Danışmanlık Hiz. A.Ş Küçükbakkalköy Mah. Kayışdağı Cad.
Flora İş Merkezi No:3/1C ATAŞEHİR İSTANBUL

Rapor Tarihi: 01.09.2021 15:08
Rapor No: 34-05-2029649
Mersis No: 0005114804300001

Bayi No: 3405
Araç Giriş Tarihi: 01.09.2021 14:28

Sayfa: 1/8
Araç Çıkış Tarihi: 01.09.2021 15:08

Full Plus Ekspertiz



34RE2008

Eksper / İmza



34-HYB-19859



D-Expert

TÜV SÜD Dođuş Ekspertiz ve Danışmanlık Hizmetleri Ltd. Şti.

<http://www.d-expert.com.tr>

Açe Ekspertiz Danışmanlık Hiz. A.Ş Küçükbakkalköy Mah. Kayışdağı Cad.
Flora İş Merkezi No:3/1C ATAŞEHİR İSTANBUL

Rapor Tarihi: 01.09.2021 15:08
Rapor No: 34-05-2029649
Mersis No: 0005114804300001

Bayi No: 3405
Araç Giriş Tarihi: 01.09.2021 14:28

Sayfa: 2/8
Araç Çıkış Tarihi: 01.09.2021 15:08

Araç Bilgileri

Plaka	34RE2008	Şanzıman Tipi	Otomatik
KM	108803	Yakıt Cinsi	Benzin
Şase	WBA8D5108GK750440	Motor Gücü	125 kw
Marka	BMW	Motor Hacmi	1598cc
Rengi	BEYAZ	Model	3 Serisi
Sonraki Muayene Tar.	2023-05-12	Model Yılı	2016
Araç Tipi	Sedan	Ruhsat Sahibi	YEDİTEPE OTOMOTİV TİCARET LİMİTED ŞİRKETİ
Kapı Sayısı	4 Kapı		

Kaporta Kontrolü(Değişmiş Boyanmış kontrolü)

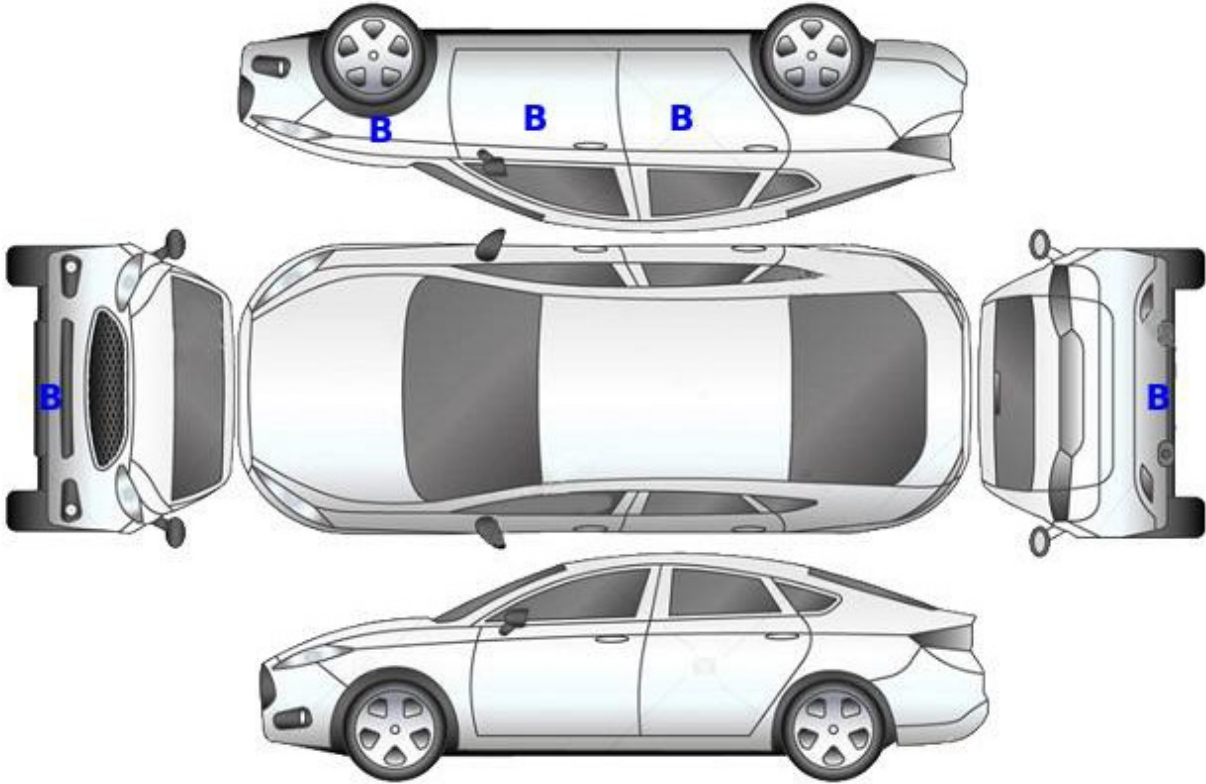

B: Boyalı

B/2: Lokal Boyalı

D: Değişmiş



D-Expert

TÜV SÜD Dođuş Ekspertiz ve Danışmanlık
Hizmetleri Ltd. Şti.

<http://www.d-expert.com.tr>

Açe Ekspertiz Danışmanlık Hiz. A.Ş Küçükbakkalköy Mah. Kayışdağı Cad.
Flora İş Merkezi No:3/1C ATAŞEHİR İSTANBUL

Rapor Tarihi: 01.09.2021 15:08
Rapor No: 34-05-2029649
Mersis No: 0005114804300001

Bayi No: 3405
Araç Giriş Tarihi: 01.09.2021 14:28

Sayfa: 3/8
Araç Çıkış Tarihi: 01.09.2021 15:08

Kontrol Listesi

SORUNSUZ	BAKIM GEREKLİ	ONARIM/DEĞİŞİM GEREKLİ
----------	---------------	------------------------

	Durum	Notlar
Araç Kaporta Aksamı		
Araç Koltukları		
Taban, Tavan ve Koltuk Döşemeleri		
Araç İç Donanımı		
Aydınlatma ve İkaz Sistemi		
Silecekler		
Elektrik ve Elektronik Aksam		
Torpedo ve Emniyet Kemerleri		
Lastik ve Jantlar		
Fren Sistemi		
Yürür Aksam		
Motor		
Şanzıman		
Diferansiyel		
Direksiyon Sistemi		
Eğlence Sistemi (Radyo vs.)		
Park Sensörleri		
Araç Altı		
Akü		
Klima		



Açe Ekspertiz Danışmanlık Hiz. A.Ş Küçükbakkalköy Mah. Kayışdağı Cad.
Flora İş Merkezi No:3/1C ATAŞEHİR İSTANBUL

Rapor Tarihi: 01.09.2021 15:08
Rapor No: 34-05-2029649
Mersis No: 0005114804300001

Bayi No: 3405
Araç Giriş Tarihi: 01.09.2021 14:28

Sayfa: 4/8
Araç Çıkış Tarihi: 01.09.2021 15:08

Yanal Kayma Ölçüm Değerleri

ÖN	ARKA
-0.6 m/km	-2.8 m/km

Yanal kayma kabul edilebilir değeri max +5 / -5 (m/km) dir.

Süspansiyon Ölçüm Değerleri

AKS	Sol (%)	Sağ (%)	Fark (%)
1. Aks	72	68	4
2. Aks	65	64	1

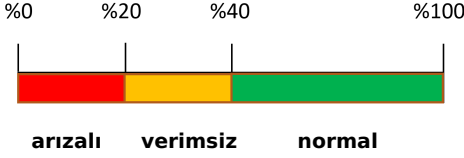

Ön sağ sol ve arka sağ sol süspansiyon kabul edilebilirdeğer farkı max.%30 'dur.
Tek amortisör kabul edilebilir min. ölçüm değeri %21 'dir.

Fren Ölçüm Değerleri

Fren Ölçüm Değerleri (daN)	Sol	Sağ	Sapma (%)
1. Aks	371	341	8
2. Aks	193	198	2
El Freni	151	141	7

Verimlilik

75

Sapma yüzdeleri 1. ve 2. aks için %25 altında ve el freni için %50 altında olmalıdır.

Lastikler

Aks	Ebat	Yol ve Yük Endeksi	Diş Derinliği	Tip
Sol Ön	225/45/18	91W	5 mm	Yazlık
Sol Arka	255/40/18	95W	5 mm	Yazlık
Sağ Ön	225/45/18	91W	5 mm	Yazlık
Sağ Arka	255/40/18	95W	5 mm	Yazlık



D-Expert

TÜV SÜD Doğuş Ekspertiz ve Danışmanlık Hizmetleri Ltd. Şti.

<http://www.d-expert.com.tr>

Açe Ekspertiz Danışmanlık Hiz. A.Ş Küçükbakkalköy Mah. Kayışdağı Cad.
Flora İş Merkezi No:3/1C ATAŞEHİR İSTANBUL

Rapor Tarihi: 01.09.2021 15:08
Rapor No: 34-05-2029649
Mersis No: 0005114804300001

Bayi No: 3405
Araç Giriş Tarihi: 01.09.2021 14:28

Sayfa: 5/8
Araç Çıkış Tarihi: 01.09.2021 15:08

Dinamometre Ölçüm Değerleri

Ölçülen Motor Torku 241,7 NM	Teker Torku 204,5 NM	Teker Gücü 83,1 KW	Test Hızı 120 km/h
Ruhsat Verisi Güç 125 KW	Test Sonucu Güç 123,5 KW	Kayıp Güç 1,5 KW	Performans % 98,80

RPM (Devir/dk) Grafiği

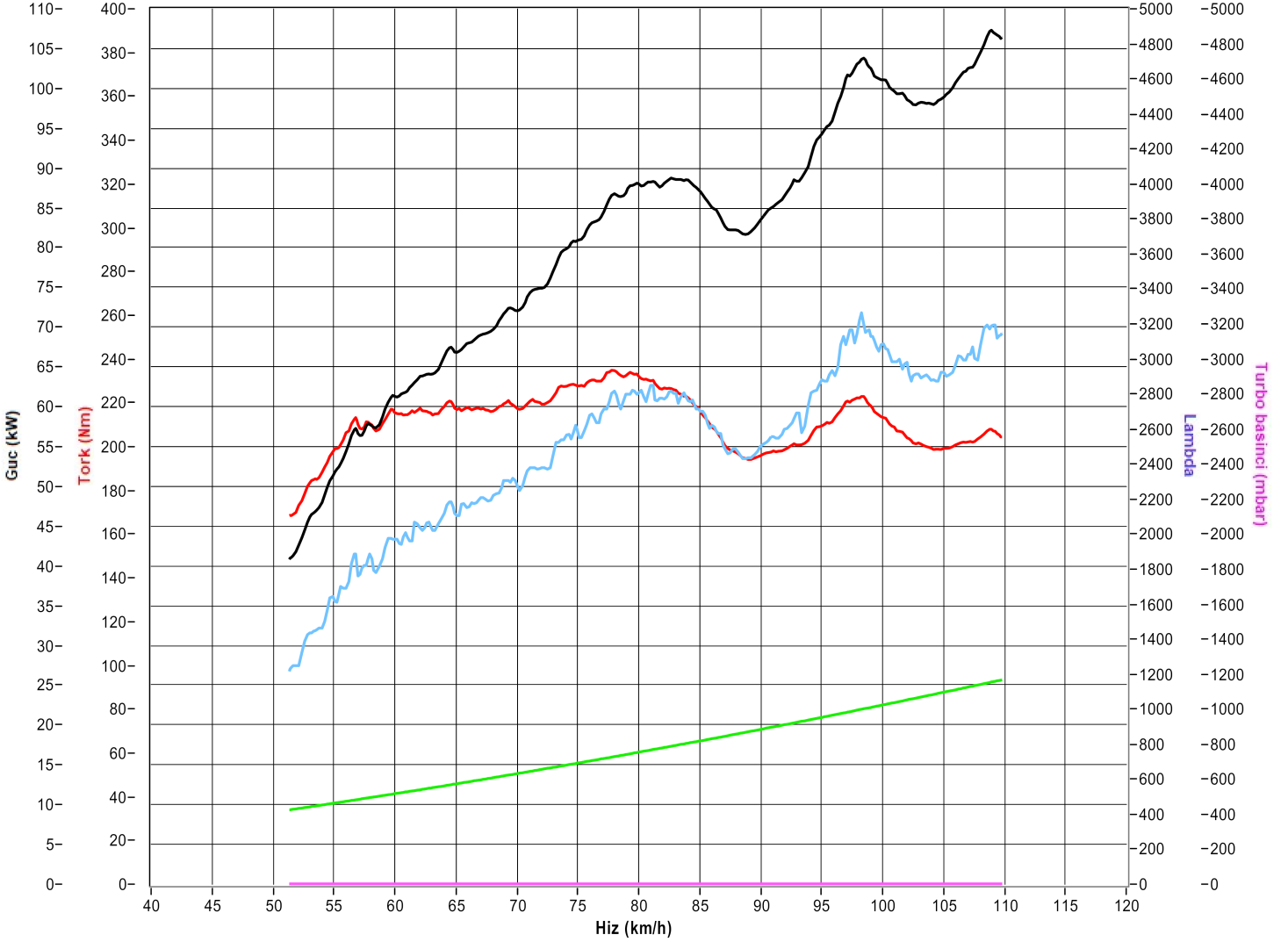

**D-Expert****TÜV SÜD Doğuş Ekspertiz ve Danışmanlık Hizmetleri Ltd. Şti.**<http://www.d-expert.com.tr>Açe Ekspertiz Danışmanlık Hiz. A.Ş Küçükbakkalköy Mah. Kayışdağı Cad.
Flora İş Merkezi No:3/1C ATAŞEHİR İSTANBULRapor Tarihi: 01.09.2021 15:08
Rapor No: 34-05-2029649
Mersis No: 0005114804300001Bayi No: 3405
Araç Giriş Tarihi: 01.09.2021 14:28Sayfa: 6/8
Araç Çıkış Tarihi: 01.09.2021 15:08**OBD Genel Arıza Tarama**(&? GUTMANN
SO U IONS18.08.2021
Araç: BMW 320i F30
Motor kodu: N13 B16A
Üretim yılı: 15-19
Kilometre durumu
Lisans numarası: 34RE2008
VIN: WBA8D510SGK750440 (kumanda ünitesinden okunan
)
Test edilmiş: 18.08.2021 10:25:50 / Standard

Hata kodu / Genel sorgulama / -

Tüm yapı gruplarının hata kodu genel sorgulaması

Bileşen grubu Sistem Hata
Motor DME Motor kumanda ünitesi

ABS DSC Sürüş dinamiği kontrolü

Hava yastığı ACSM Hava yastığı kumanda ünitesi

AIC sistemi IHKA Klima kumanda ünitesi
Konfor KOMBI Gösterge panosu
Konfor ZGM Merkezi Gateway kumanda ünitesi
Konfor ICM S_ürüş dinamiği kontrolü kumanda ü..
Konfor FEM On araç elektrik sistemi kumanda ü..
Konfor REM arka elektronik modülü
Konfor FZD Sürgülü tavan kumanda ünitesi
Konfor CON Bilgi-eğlence kontrol ünitesi 00000000
Konfor TRSVC Panoramik kamera
Konfor SMFA sürücü koltuk kumanda ünitesiKonfor FLE-L Sol far elektroniği
Konfor FLE-R Sağ far elektroniği 00Şanzıman EGS Şanzıman kumanda ünitesi
Şanzıman GWS Vites şalteri kumanda ünitesi 00

Hella Gutmann Solutions GmbH mega macs PC

Direksiyon EPS servo direksiyon kumanda ünitesi 0
SesNideo CIC Bilgi-eğlence kumanda ünitesi 0SesNideo CBX-eCall Acil çağrı modülü 0
SesNideo AMP ses yükseltici 0
SesNideo TBX Bilgi-eğlence kontrol ünitesi 0
Hella Gutmann Solutions GmbH —2- mega macs PC**Tramer Sorgulaması**

Hasar Tarihi	Hasar Parça Değişimi	Hasar Tanımı	Ağır Hasarlı mı ?	Hasar Maliyeti	Hasar Maliyeti Kur Bilgisi
17.05.2017	Evet	ERP-Çarpma	Hayır	5162.38	TL



D-Expert

TÜV SÜD Dođuş Ekspertiz ve Danışmanlık Hizmetleri Ltd. Şti.

<http://www.d-expert.com.tr>

Açe Ekspertiz Danışmanlık Hiz. A.Ş Küçükbakkalköy Mah. Kayışdağı Cad.
Flora İş Merkezi No:3/1C ATAŞEHİR İSTANBUL

Rapor Tarihi: 01.09.2021 15:08
Rapor No: 34-05-2029649
Mersis No: 0005114804300001

Bayi No: 3405
Araç Giriş Tarihi: 01.09.2021 14:28

Sayfa: 7/8
Araç Çıkış Tarihi: 01.09.2021 15:08

Araç Resimleri

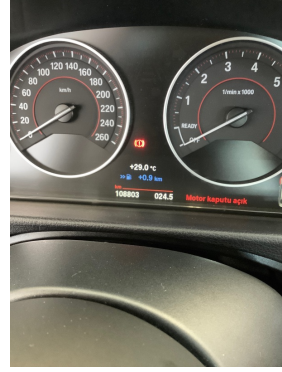

Notlar

Diđer notlar;

İÇ ÖN DİREK DÖŞEMELERİ DEFORME. KAPI TUTAMAÇLARI DEFORME. KAPI DÖŞEMELERİ DEFORME. ÖN CAM TAŞ İZİ. ARAÇTA NOKTASAL BOYASIZ ONARIM MEVCUT. SAĞ FAR STANDART DIŞI ONARIM. ARAÇ ALTI KAPALI OLDUĞUNDAN TAM KONTROL YAPILAMADI. ARAÇ ALTI SÜRTÜNMEYE BAĞLI DEFORME. ÖN CAM DEĞİŞEN. BAGAJ KAPAĞI SÖKME TAKMA. ÖN TAMPON ALT KISIM MİNİ KIRIK.



D-Expert

TÜV SÜD Dođuş Ekspertiz ve Danışmanlık Hizmetleri Ltd. Şti.

<http://www.d-expert.com.tr>

Açe Ekspertiz Danışmanlık Hiz. A.Ş Küçükbakkalköy Mah. Kayışdağı Cad.
Flora İş Merkezi No:3/1C ATAŞEHİR İSTANBUL

Rapor Tarihi: 01.09.2021 15:08 Bayi No: 3405 Sayfa: 8/8
Rapor No: 34-05-2029649 Araç Giriş Tarihi: 01.09.2021 14:28 Araç Çıkış Tarihi: 01.09.2021 15:08
Mersis No: 0005114804300001

Açıklama

Araçta detaylı iç temizlik işlemi ile giderilebilecek, kirlenme ve lekeler ekspertiz kapsamı dışında tutulmuştur.

Araç değerine etki etmeyecek mini onarım ve/ veya pasta cila işlemi ile giderilebilecek vuruks ve çizikler ekspertiz kapsamı dışında tutulmuştur.

Aracın yaş, km ve genel durumu dikkate alınarak; normal kullanım şartları dahilinde araçta oluşan fakat aracın görşelliğini ve teknik işleyişini etkilemeyen aşınma ve yıpranmalar ekspertiz kapsamı dışında tutulmuştur.

Ekspertiz yapıldığında araç yıkanmıştır.

- Ekspertiz aracın kontrol edildiği gün için geçerli olup, hangi nedenle olursa olsun kontrol tarihinden sonra oluşabilecek hasarlardan TÜV SÜD Dođuş Ekspertiz ve Danışmanlık Hizmetleri Ltd. Şti. sorumlu değildir.
- Ekspertiz sonucu verilen tüm değerler, ölçümlenmeler ve tespitler, aracın formunda belirtilen km. ve tarih için geçerlidir. Bu tarih ve km. sonrası araçta olağan yıpranma, hatalı kullanım, yol ve hava şartları, sürücü hataları ve üretim kaynaklı olarak ortaya çıkabilecek arızalar ve hasarlar TÜV SÜD Dođuş Ekspertiz ve Danışmanlık Hizmetleri Ltd. Şti.'nin sorumluluğunda değildir.
- Rapordaki km bilgisi, aracın km panosundan okunmuş km bilgisidir. TÜV SÜD Dođuş Ekspertiz ve Danışmanlık Hizmetleri Ltd. Şti., panodaki km bilgisinin gerçeği yansıtmaması dolayısıyla ekspertiz raporundaki tespitlerin eksik, yanlış veya yanıltıcı olmasından ve bunun sonuçlarından sorumlu değildir.
- TÜV SÜD Dođuş Ekspertiz ve Danışmanlık Hizmetleri Ltd. Şti. tarafından yapılan ikinci el araç ekspertizi aracın resmi fenni muayenesinin yerine geçmez ve resmi fenni muayenesinde başarılı olunacağını da garanti etmez.
- İmalatçı tarafından üretilen aracın daha sonradan üzerinde yapılan tadilatların uygun olmaması ve montajı yapılan yedek parçaların orijinal olmaması gerekli teknik bilgi ve yetkinliğe sahip kişiler tarafından montajının yapılmaması veya tamir şeklinin imalatçı tarafından kabul edilmiş teknik özelliklere uymaması gibi durumlar halinde sonradan doğabilecek her türlü can ve mal güvenliğini etkileyecek faktörler olmak üzere bu ve benzeri durumlardan ekspertiz raporumuz sorumlu değildir. ÖRNEK: Airbag ve emniyet kemerlerinin, radyatörlerin, aksların değiştirilmeyerek onarılması gibi durumlar.
- İkinci el araç ekspertizi aracın hiçbir parçası sökülmeden, tamamen çıplak gözle yapılmıştır. Araç içerisindeki veya aksamındaki hasarların tespiti için kapak, döşeme ve benzeri parçaların sökülmesi bu ekspertiz kapsamında olmayıp, TÜV SÜD Dođuş Ekspertiz ve Danışmanlık Hizmetleri Ltd. Şti. ancak bu şekilde detaylı bir ekspertiz sonucu ortaya çıkabilecek hasarların tespit edilememiş olmasından sorumlu değildir.

Müşteri Adı/Soyadı

İmzası