



D-Expert

TÜV SÜD Dođuş Ekspertiz ve Danışmanlık
Hizmetleri Ltd. Şti.

<http://www.d-expert.com.tr>

Açe Ekspertiz Danışmanlık Hiz. A.Ş Küçükbakkalköy Mah. Kayışdağı Cad.
Flora İş Merkezi No:3/1C ATAŞEHİR İSTANBUL

Rapor Tarihi: 31.08.2021 15:10
Rapor No: 34-05-1029477
Mersis No: 0005114804300001

Bayi No: 3405
Araç Giriş Tarihi: 31.08.2021 14:41

Sayfa: 1/9
Araç Çıkış Tarihi: 31.08.2021 15:10

Full Plus Ekspertiz



34KA5407

Eksper / İmza



34-HYB-19859

Açe Ekspertiz Danışmanlık Hiz. A.Ş Küçükbakkalköy Mah. Kayışdağı Cad.
Flora İş Merkezi No:3/1C ATAŞEHİR İSTANBUL

Rapor Tarihi: 31.08.2021 15:10
Rapor No: 34-05-1029477
Mersis No: 0005114804300001

Bayi No: 3405
Araç Giriş Tarihi: 31.08.2021 14:41

Sayfa: 2/9
Araç Çıkış Tarihi: 31.08.2021 15:10

Araç Bilgileri

Plaka	34KA5407	Şanzıman Tipi	Otomatik
KM	87487	Yakıt Cinsi	Benzin
Şase	WBAVX1100DVG85201	Motor Gücü	105 kw
Motor Hacmi	1592cc	Marka	BMW
Rengi	BEYAZ	Model	X1
Sonraki Muayene Tar.	2022-10-31	Model Yılı	2013
Araç Tipi	SUV	Ruhsat Sahibi	YEDİTEPE OTOMOTİV TİCARET LİMİTED ŞİRKETİ
Kapı Sayısı	5 Kapı		

Kaporta Kontrolü(Değişmiş Boyanmış kontrolü)

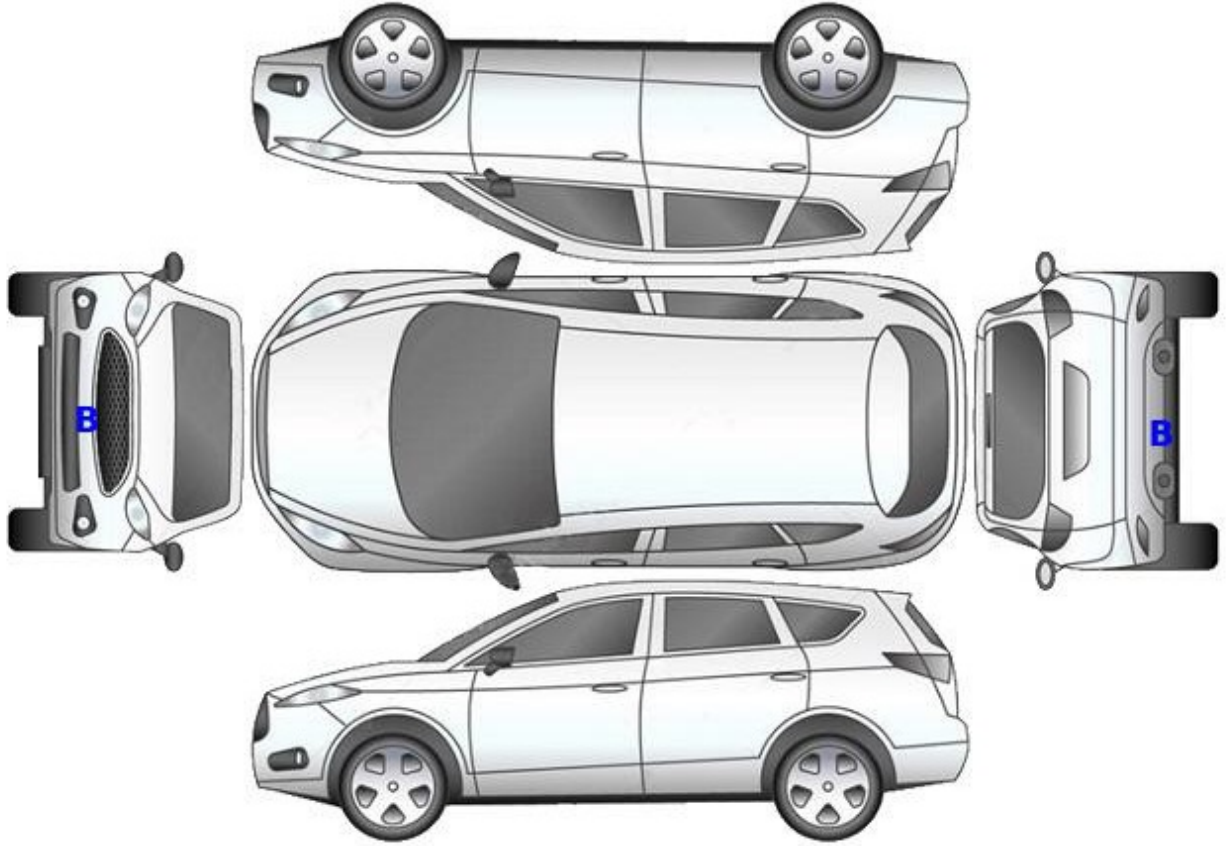

B: Boyalı

B/2: Lokal Boyalı

D: Değişmiş



D-Expert

TÜV SÜD Doğuş Ekspertiz ve Danışmanlık
Hizmetleri Ltd. Şti.

<http://www.d-expert.com.tr>

Açe Ekspertiz Danışmanlık Hiz. A.Ş Küçükbakkalköy Mah. Kayışdağı Cad.
Flora İş Merkezi No:3/1C ATAŞEHİR İSTANBUL

Rapor Tarihi: 31.08.2021 15:10
Rapor No: 34-05-1029477
Mersis No: 0005114804300001

Bayi No: 3405
Araç Giriş Tarihi: 31.08.2021 14:41

Sayfa: 3/9
Araç Çıkış Tarihi: 31.08.2021 15:10

Kontrol Listesi

SORUNSUZ	BAKIM GEREKLİ	ONARIM/DEĞİŞİM GEREKLİ
----------	---------------	------------------------

	Durum	Notlar
Araç Kaporta Aksamı		
Araç Koltukları		
Taban, Tavan ve Koltuk Döşemeleri		
Araç İç Donanımı		
Aydınlatma ve İkaz Sistemi		
Silecekler		
Elektrik ve Elektronik Aksam		
Torpedo ve Emniyet Kemerleri		
Lastik ve Jantlar		
Fren Sistemi		
Yürür Aksam		
Motor		
Şanzıman		
Diferansiyel		
Direksiyon Sistemi		
Eğlence Sistemi (Radyo vs.)		
Park Sensörleri		
Araç Altı		
Akü		
Klima		



Açe Ekspertiz Danışmanlık Hiz. A.Ş Küçükbakkalköy Mah. Kayışdağı Cad.
Flora İş Merkezi No:3/1C ATAŞEHİR İSTANBUL

Rapor Tarihi: 31.08.2021 15:10
Rapor No: 34-05-1029477
Mersis No: 0005114804300001

Bayi No: 3405
Araç Giriş Tarihi: 31.08.2021 14:41

Sayfa: 4/9
Araç Çıkış Tarihi: 31.08.2021 15:10

Yanal Kayma Ölçüm Değerleri

ÖN	ARKA
-1.4 m/km	-2,1 m/km

Yanal kayma kabul edilebilir değeri max +5 / -5 (m/km) dir.

Süspansiyon Ölçüm Değerleri

AKS	Sol (%)	Sağ (%)	Fark (%)
1. Aks	73	66	7
2. Aks	65	64	1

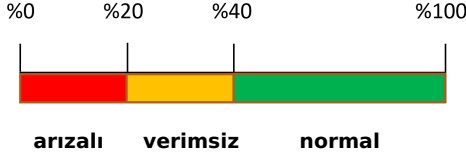

Ön sağ sol ve arka sağ sol süspansiyon kabul edilebilirdeğer farkı max.%30 'dur.
Tek amortisör kabul edilebilir min. ölçüm değeri %21 'dir.

Fren Ölçüm Değerleri

Fren Ölçüm Değerleri (daN)	Sol	Sağ	Sapma (%)
1. Aks	276	273	1
2. Aks	255	246	3
El Freni	277	280	1

Verimlilik

68

Sapma yüzdeleri 1. ve 2. aks için %25 altında ve el freni için %50 altında olmalıdır.

Lastikler

Aks	Ebat	Yol ve Yük Endeksi	Diş Derinliği	Tip
Sol Ön	225/50/17	94W	6 mm	Yazlık
Sol Arka	225/50/17	94W	6 mm	Yazlık
Sağ Ön	225/50/17	94W	6 mm	Yazlık
Sağ Arka	225/50/17	94W	6 mm	Yazlık



Açe Ekspertiz Danışmanlık Hiz. A.Ş Küçükbakkalköy Mah. Kayışdağı Cad.
Flora İş Merkezi No:3/1C ATAŞEHİR İSTANBUL

Rapor Tarihi: 31.08.2021 15:10
Rapor No: 34-05-1029477
Mersis No: 0005114804300001

Bayi No: 3405
Araç Giriş Tarihi: 31.08.2021 14:41

Sayfa: 5/9
Araç Çıkış Tarihi: 31.08.2021 15:10

Dinamometre Ölçüm Değerleri

Ölçülen Motor Torku 297 NM	Teker Torku 225,26 NM	Teker Gücü 63,1 KW	Test Hızı 97 km/h
Ruhsat Verisi Güç 105 KW	Test Sonucu Güç 92,7 KW	Kayıp Güç 19,4 KW	Performans % 88,29

RPM (Devir/dk) Grafiği

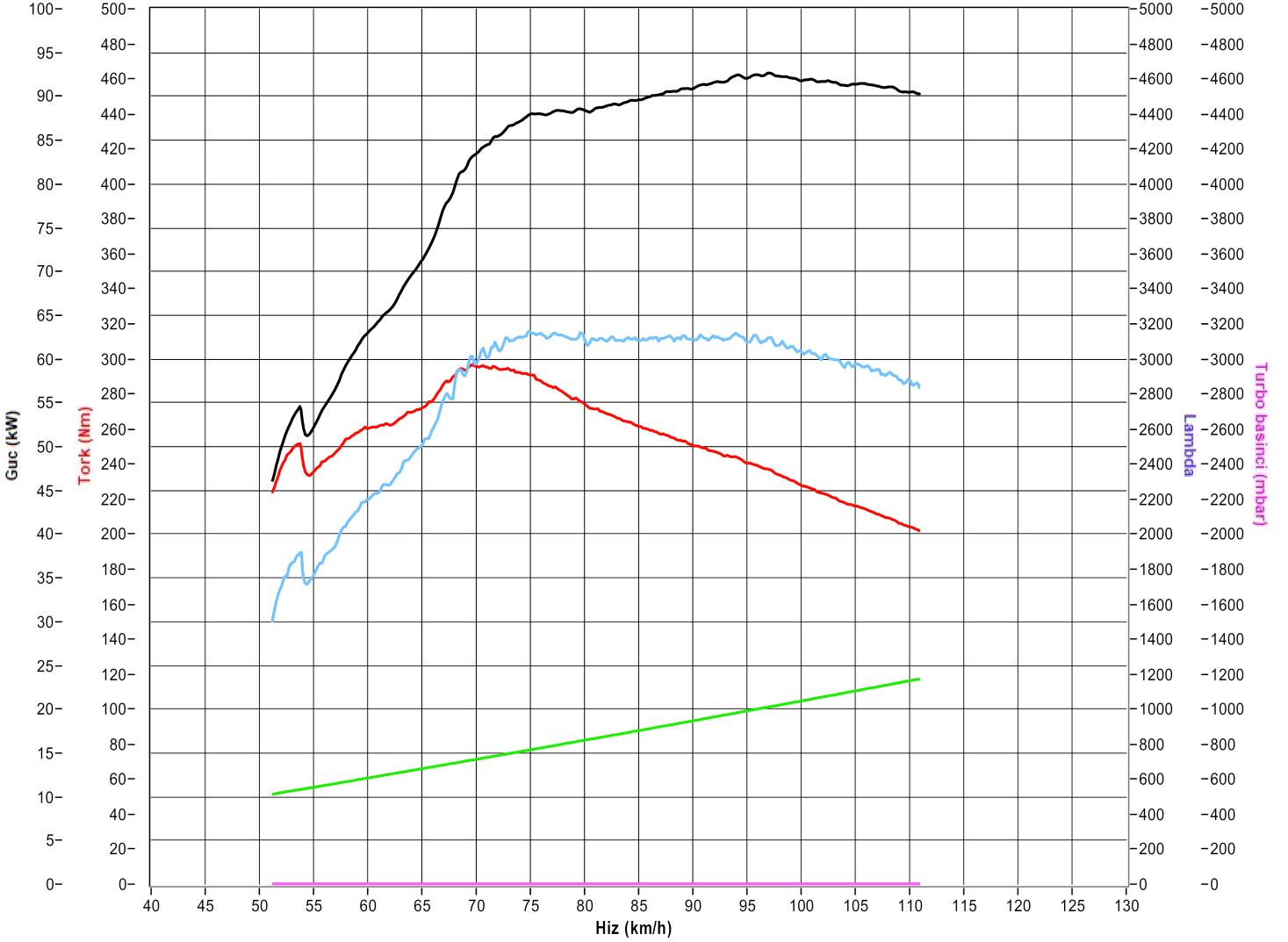



D-Expert

TÜV SÜD Dođuş Ekspertiz ve Danışmanlık
Hizmetleri Ltd. Şti.

<http://www.d-expert.com.tr>

Açe Ekspertiz Danışmanlık Hiz. A.Ş Küçükbakkalköy Mah. Kayışdağı Cad.
Flora İş Merkezi No:3/1C ATAŞEHİR İSTANBUL

Rapor Tarihi: 31.08.2021 15:10
Rapor No: 34-05-1029477
Mersis No: 0005114804300001

Bayi No: 3405
Araç Giriş Tarihi: 31.08.2021 14:41

Sayfa: 6/9
Araç Çıkış Tarihi: 31.08.2021 15:10

OBD Genel Arıza Tarama

(&? GUTMANN
SOLUTIONS

31.08.2021
Araç: BMW X1 16i E84 sDrive
Motor kodu: N20 816 A
Üretim yılı: 12-16
Kilometre durumu
Lisans numarası: 34KA5407
VIN: WBAVX1100DVY85201 (kumanda ünitesinden okunan
)
Test edilmiş: 31.08.2021 14:50:55 / Standard

Hata kodu / Genel sorgulama / -

Tüm yapı gruplarının hata kodu genel sorgulaması

Bileşen grubu Sistem Hata
OBD OBD 0
Motor DME Motor kumanda ünitesi 0
ABS DSC Sürüş dinamiği kontrolü 0
Hava yastığı MRS hava yastığı kumanda ünitesi 0
AIC sistemi IHKA Klima kumanda ünitesi 0

Konfor IKE Gösterge panosu 0
Konfor JBE A_araç elektrik sistemi kumanda ünitesi
0
Konfor FRM On araç elektrik sistemi kumanda ün... 0

Konfor PDC Park asistanı 0
Konfor RLSS Yağmur/Işık sensörü 0
Konfor CON Bilgi-eğlence kontrol ünitesi 0
Konfor FZD Sürgülü tavan kumanda ünitesi 0
Konfor SHD Sürgülü/kaldırma tavan kumanda ün... 0

Şanzıman EGS Şanzıman kumanda ünitesi 0
Şanzıman GWS Vites şalteri kumanda ünitesi 0

Hırsızlık koruması CAS sürüş yetkilendirme modülü
0

Direksiyon EPS servo direksiyon kumanda ünitesi 0
SesNideo SBX Telefon kumanda ünitesi 0
SesNideo Kontrol yüzeyi OBD 0
SesNideo Audio Gateway OBD 0
Hella Gutmann Solutions GmbH —1- mega macs PC

**D-Expert****TÜV SÜD Doğuş Ekspertiz ve Danışmanlık Hizmetleri Ltd. Şti.**<http://www.d-expert.com.tr>Açe Ekspertiz Danışmanlık Hiz. A.Ş Küçükbakkalköy Mah. Kayışdağı Cad.
Flora İş Merkezi No:3/1C ATAŞEHİR İSTANBULRapor Tarihi: 31.08.2021 15:10
Rapor No: 34-05-1029477
Mersis No: 0005114804300001Bayi No: 3405
Araç Giriş Tarihi: 31.08.2021 14:41Sayfa: 7/9
Araç Çıkış Tarihi: 31.08.2021 15:10**Tramer Sorgulaması**

Hasar Tarihi	Hasar Parça Değişimi	Hasar Tanımı	Ağır Hasarlı Mı ?	Hasar Maliyeti	Hasar Maliyeti Kur Bilgisi
10.08.2020	Hayır	Çarpisma	Hayır	11573.18	TL
02.07.2020	Hayır	KTT-Carpma	Hayır	0	
20.03.2017	Hayır	KTT-Carpma	Hayır	0	
04.11.2013	Hayır	KTT-Carpma	Hayır	0	
03.11.2013	Evet	ERP-Park Halinde Çarpilma	Hayır	1488.57	TL



D-Expert

TÜV SÜD Dođuş Ekspertiz ve Danışmanlık
Hizmetleri Ltd. Şti.

<http://www.d-expert.com.tr>

Açe Ekspertiz Danışmanlık Hiz. A.Ş Küçükbakkalköy Mah. Kayışdağı Cad.
Flora İş Merkezi No:3/1C ATAŞEHİR İSTANBUL

Rapor Tarihi: 31.08.2021 15:10
Rapor No: 34-05-1029477
Mersis No: 0005114804300001

Bayi No: 3405
Araç Giriş Tarihi: 31.08.2021 14:41

Sayfa: 8/9
Araç Çıkış Tarihi: 31.08.2021 15:10

Araç Resimleri



Diđer

Parça Grubu

Kapı, sađ arka
Kapı, sol arka
Kapı, sol arka

Parça ve Hasar

Kapı, sađ arka - Çizik
Kapı, sol arka - Çizik
Kapı, sol arka - Rötüş

Notlar

Hasarlar ile ilgili notlar;

Sol arka çamurluk dediđi çizik. Sol ön kapı alt kısmında 10cm çapında boyasız onarım var.



D-Expert

TÜV SÜD Dođuş Ekspertiz ve Danışmanlık Hizmetleri Ltd. Şti.

<http://www.d-expert.com.tr>

Açe Ekspertiz Danışmanlık Hiz. A.Ş Küçükbakkalköy Mah. Kayışdağı Cad.
Flora İş Merkezi No:3/1C ATAŞEHİR İSTANBUL

Rapor Tarihi: 31.08.2021 15:10
Rapor No: 34-05-1029477
Mersis No: 0005114804300001

Bayi No: 3405
Araç Giriş Tarihi: 31.08.2021 14:41

Sayfa: 9/9
Araç Çıkış Tarihi: 31.08.2021 15:10

Açıklama

Araçta detaylı iç temizlik işlemi ile giderilebilecek, kirlenme ve lekeler ekspertiz kapsamı dışında tutulmuştur.

Araç değerine etki etmeyecek mini onarım ve/ veya pasta cila işlemi ile giderilebilecek vuruks ve çizikler ekspertiz kapsamı dışında tutulmuştur.

Aracın yaş, km ve genel durumu dikkate alınarak; normal kullanım şartları dahilinde araçta oluşan fakat aracın görşelliğini ve teknik işleyişini etkilemeyen aşınma ve yıpranmalar ekspertiz kapsamı dışında tutulmuştur.

Ekspertiz yapıldığında araç yıkanmıştır.

- Ekspertiz aracın kontrol edildiği gün için geçerli olup, hangi nedenle olursa olsun kontrol tarihinden sonra oluşabilecek hasarlardan TÜV SÜD Dođuş Ekspertiz ve Danışmanlık Hizmetleri Ltd. Şti. sorumlu değildir.
- Ekspertiz sonucu verilen tüm değerler, ölçümlenmeler ve tespitler, aracın formunda belirtilen km. ve tarih için geçerlidir. Bu tarih ve km. sonrası araçta olağan yıpranma, hatalı kullanım, yol ve hava şartları, sürücü hataları ve üretim kaynaklı olarak ortaya çıkabilecek arızalar ve hasarlar TÜV SÜD Dođuş Ekspertiz ve Danışmanlık Hizmetleri Ltd. Şti.'nin sorumluluğunda değildir.
- Rapordaki km bilgisi, aracın km panosundan okunmuş km bilgisidir. TÜV SÜD Dođuş Ekspertiz ve Danışmanlık Hizmetleri Ltd. Şti., panodaki km bilgisinin gerçeği yansıtmaması dolayısıyla ekspertiz raporundaki tespitlerin eksik, yanlış veya yanıltıcı olmasından ve bunun sonuçlarından sorumlu değildir.
- TÜV SÜD Dođuş Ekspertiz ve Danışmanlık Hizmetleri Ltd. Şti. tarafından yapılan ikinci el araç ekspertizi aracın resmi fenni muayenesinin yerine geçmez ve resmi fenni muayenesinde başarılı olunacağını da garanti etmez.
- İmalatçı tarafından üretilen aracın daha sonradan üzerinde yapılan tadilatların uygun olmaması ve montajı yapılan yedek parçaların orijinal olmaması gerekli teknik bilgi ve yetkinliğe sahip kişiler tarafından montajının yapılmaması veya tamir şeklinin imalatçı tarafından kabul edilmiş teknik özelliklere uymaması gibi durumlar halinde sonradan doğabilecek her türlü can ve mal güvenliğini etkileyecek faktörler olmak üzere bu ve benzeri durumlardan ekspertiz raporumuz sorumlu değildir. ÖRNEK: Airbag ve emniyet kemerlerinin, radyatörlerin, aksların değiştirilmeyerek onarılması gibi durumlar.
- İkinci el araç ekspertizi aracın hiçbir parçası sökülmeden, tamamen çıplak gözle yapılmıştır. Araç içerisindeki veya aksamındaki hasarların tespiti için kapak, döşeme ve benzeri parçaların sökülmesi bu ekspertiz kapsamında olmayıp, TÜV SÜD Dođuş Ekspertiz ve Danışmanlık Hizmetleri Ltd. Şti. ancak bu şekilde detaylı bir ekspertiz sonucu ortaya çıkabilecek hasarların tespit edilememiş olmasından sorumlu değildir.

Müşteri Adı/Soyadı

İmzası