



D-Expert

TÜV SÜD Dođuş Ekspertiz ve Danışmanlık  
Hizmetleri Ltd. Şti.

<http://www.d-expert.com.tr>

Açe Ekspertiz Danışmanlık Hiz. A.Ş Küçükbakkalköy Mah. Kayışdağı Cad.  
Flora İş Merkezi No:3/1C ATAŞEHİR İSTANBUL

Rapor Tarihi: 06.08.2021 17:38  
Rapor No: 34-05-1026644  
Mersis No: 0005114804300001

Bayi No: 3405  
Araç Giriş Tarihi: 06.08.2021 15:26

Sayfa: 1/9  
Araç Çıkış Tarihi: 06.08.2021 17:38

# Full Plus Ekspertiz



## 34FR7459

Eksper / İmza



34-HYB-19859

**D-Expert****TÜV SÜD Dođuş Ekspertiz ve Danışmanlık Hizmetleri Ltd. Şti.**<http://www.d-expert.com.tr>Açe Ekspertiz Danışmanlık Hiz. A.Ş Küçükbakkalköy Mah. Kayışdağı Cad.  
Flora İş Merkezi No:3/1C ATAŞEHİR İSTANBULRapor Tarihi: 06.08.2021 17:38  
Rapor No: 34-05-1026644  
Mersis No: 0005114804300001Bayi No: 3405  
Araç Giriş Tarihi: 06.08.2021 15:26Sayfa: 2/9  
Araç Çıkış Tarihi: 06.08.2021 17:38**Araç Bilgileri**

<b>Plaka</b>	34FR7459	<b>Şanzıman Tipi</b>	Otomatik
<b>KM</b>	52372	<b>Yakıt Cinsi</b>	Benzin
<b>Şase</b>	WBA4N1104HK539998	<b>Motor Gücü</b>	100 kw
<b>Motor Hacmi</b>	1499cc	<b>Marka</b>	BMW
<b>Rengi</b>	BEYAZ METALİK	<b>Model</b>	4 Serisi
<b>Sonraki Muayene Tar.</b>	2021-05-28	<b>Model Yılı</b>	2016
<b>Araç Tipi</b>	Coupe	<b>Ruhsat Sahibi</b>	YEDİTEPE OTOMOTİV TİCARET LİMİTED ŞİRKETİ
<b>Kapı Sayısı</b>	4 Kapı		

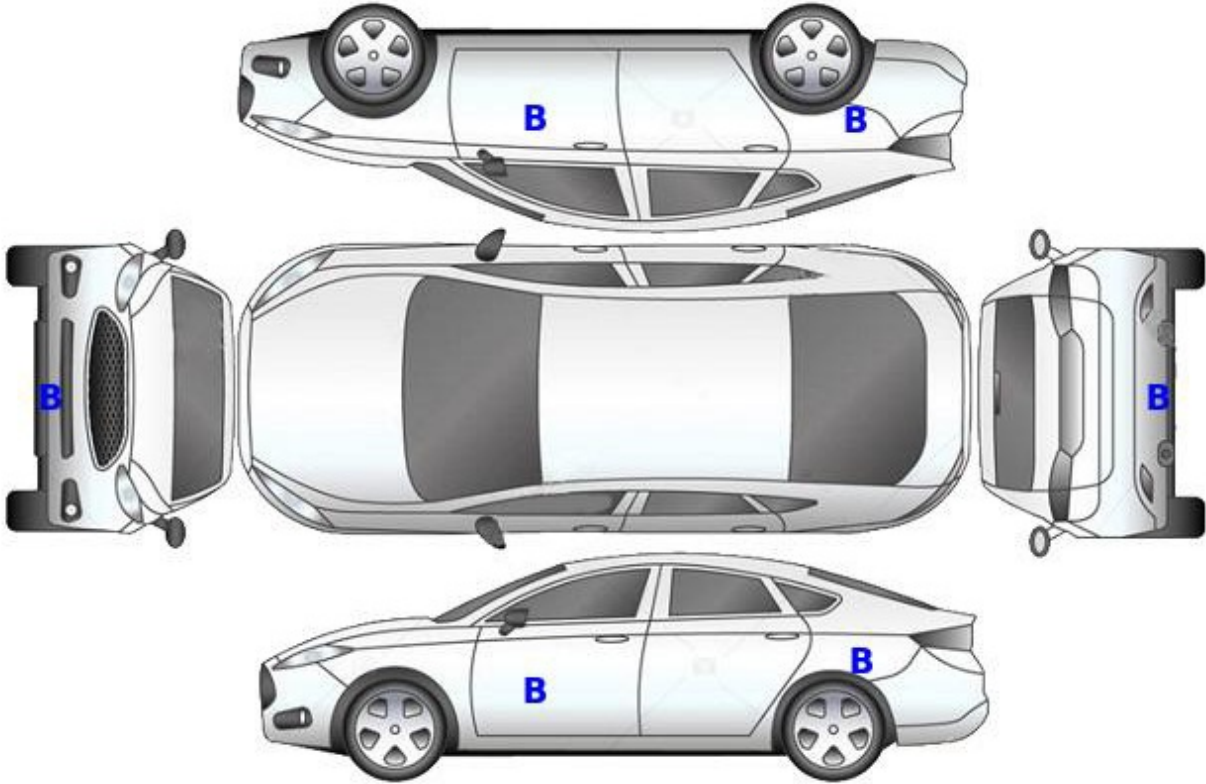
**Kaporta Kontrolü(Değişmiş Boyanmış kontrolü)****B: Boyalı****B/2: Lokal Boyalı****D: Değişmiş**

**D-Expert****TÜV SÜD Doğuş Ekspertiz ve Danışmanlık Hizmetleri Ltd. Şti.**<http://www.d-expert.com.tr>Açe Ekspertiz Danışmanlık Hiz. A.Ş Küçükbakkalköy Mah. Kayışdağı Cad.  
Flora İş Merkezi No:3/1C ATAŞEHİR İSTANBULRapor Tarihi: 06.08.2021 17:38  
Rapor No: 34-05-1026644  
Mersis No: 0005114804300001Bayi No: 3405  
Araç Giriş Tarihi: 06.08.2021 15:26Sayfa: 3/9  
Araç Çıkış Tarihi: 06.08.2021 17:38**Kontrol Listesi**

SORUNSUZ	BAKIM GEREKLİ	ONARIM/DEĞİŞİM GEREKLİ
----------	---------------	------------------------

	Durum	Notlar
Araç Kaporta Aksamı		Noktasal ezik çizik var.
Araç Koltukları		
Taban, Tavan ve Koltuk Döşemeleri		
Araç İç Donanımı		
Aydınlatma ve İkaz Sistemi		
Silecekler		
Elektrik ve Elektronik Aksam		
Torpedo ve Emniyet Kemerleri		
Lastik ve Jantlar		
Fren Sistemi		
Yürür Aksam		
Motor		
Şanzıman		
Diferansiyel		
Direksiyon Sistemi		
Eğlence Sistemi (Radyo vs. )		
Park Sensörleri		
Araç Altı		
Akü		
Klima		



Açe Ekspertiz Danışmanlık Hiz. A.Ş Küçükbakkalköy Mah. Kayışdağı Cad.  
Flora İş Merkezi No:3/1C ATAŞEHİR İSTANBUL

Rapor Tarihi: 06.08.2021 17:38  
Rapor No: 34-05-1026644  
Mersis No: 0005114804300001

Bayi No: 3405  
Araç Giriş Tarihi: 06.08.2021 15:26

Sayfa: 4/9  
Araç Çıkış Tarihi: 06.08.2021 17:38

## Yanal Kayma Ölçüm Değerleri

ÖN	ARKA
0 m/km	0 m/km

Yanal kayma kabul edilebilir değeri max +5 / -5 (m/km) dir.

## Süspansiyon Ölçüm Değerleri

AKS	Sol (%)	Sağ (%)	Fark (%)
1. Aks	54	53	1
2. Aks	55	55	0

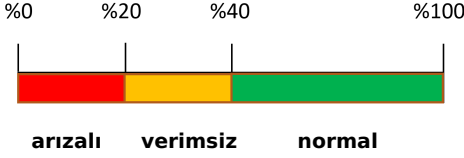

Ön sağ sol ve arka sağ sol süspansiyon kabul edilebilirdeğer farkı max.%30 'dur.  
Tek amortisör kabul edilebilir min. ölçüm değeri %21 'dir.

## Fren Ölçüm Değerleri

Fren Ölçüm Değerleri (daN)	Sol	Sağ	Sapma (%)
1. Aks	339	326	4
2. Aks	306	290	5
El Freni	254	131	49

### Verimlilik

84

Sapma yüzdeleri 1. ve 2. aks için %25 altında ve el freni için %50 altında olmalıdır.

## Lastikler

Aks	Ebat	Yol ve Yük Endeksi	Diş Derinliği	Tip
Sol Ön	225/45/18	95V	6 mm	Kışlık
Sol Arka	225/45/18	95V	6 mm	Kışlık
Sağ Ön	225/45/18	95V	6 mm	Kışlık
Sağ Arka	225/45/18	95V	6 mm	Kışlık



D-Expert

TÜV SÜD Doğuş Ekspertiz ve Danışmanlık Hizmetleri Ltd. Şti.

<http://www.d-expert.com.tr>

Açe Ekspertiz Danışmanlık Hiz. A.Ş Küçükbakkalköy Mah. Kayışdağı Cad.  
Flora İş Merkezi No:3/1C ATAŞEHİR İSTANBUL

Rapor Tarihi: 06.08.2021 17:38  
Rapor No: 34-05-1026644  
Mersis No: 0005114804300001

Bayi No: 3405  
Araç Giriş Tarihi: 06.08.2021 15:26

Sayfa: 5/9  
Araç Çıkış Tarihi: 06.08.2021 17:38

## Dinamometre Ölçüm Değerleri

Ölçülen Motor Torku 230 NM	Teker Torku 165,81 NM	Teker Gücü 79,7 KW	Test Hızı 94 km/h
Ruhsat Verisi Güç 100 KW	Test Sonucu Güç 92,1 KW	Kayıp Güç 19 KW	Performans % 92,10

## RPM (Devir/dk) Grafiği

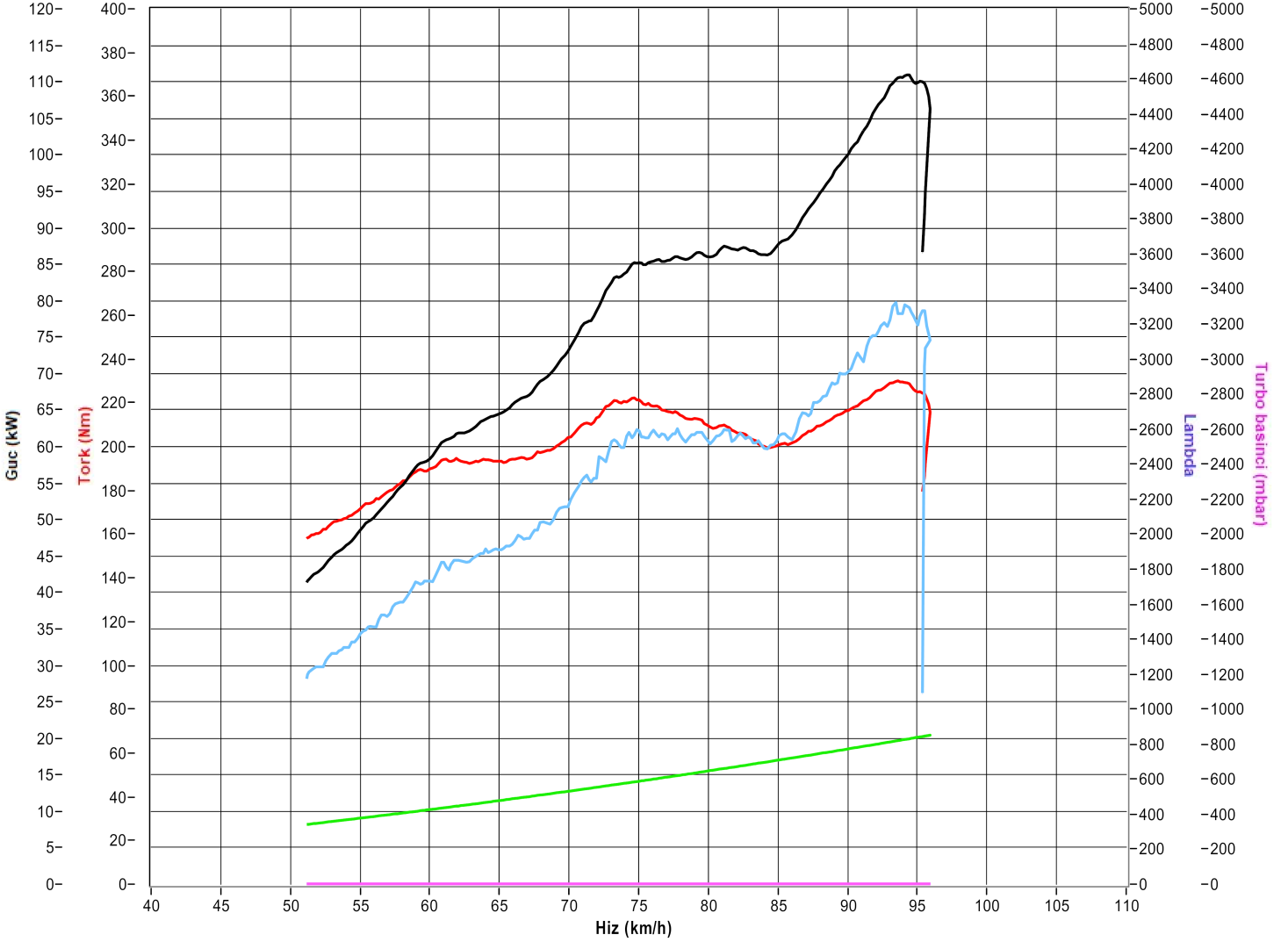



D-Expert

TÜV SÜD Dođuş Ekspertiz ve Danışmanlık  
Hizmetleri Ltd. Şti.

<http://www.d-expert.com.tr>

Açe Ekspertiz Danışmanlık Hiz. A.Ş Küçükbakkalköy Mah. Kayışdağı Cad.  
Flora İş Merkezi No:3/1C ATAŞEHİR İSTANBUL

Rapor Tarihi: 06.08.2021 17:38  
Rapor No: 34-05-1026644  
Mersis No: 0005114804300001

Bayi No: 3405  
Araç Giriş Tarihi: 06.08.2021 15:26

Sayfa: 6/9  
Araç Çıkış Tarihi: 06.08.2021 17:38

## OBD Genel Arıza Tarama

(&? GUTMANN  
SOLUTIONS

06.08.2021  
Araç: BMW 418i F32 Coupe  
Motor kodu: 838 815 A  
Üretim yılı: 16-17  
Kilometre durumu  
Lisans numarası: 34FR7459  
VIN: WBA4N1104HK539998 (kumanda ünitesinden okunan  
)  
Test edilmiş: 06.08.2021 17:00:36 / Standard

Hata kodu / Genel sorgulama / REMARE Sağ geri alın  
abilir emniyet kemeri sargısındaki  
ön gergi

Tüm yapı gruplarının hata kodu genel sorgulaması

Bileşen grubu Sistem Hata  
Motor DME Motor kumanda ünitesi 0

ABS DSC Sürüş dinamiği kontrolü 0

Hava yastığı ACSM Hava yastığı kumanda ünitesi 0

AIC sistemi IHKA Klima kumanda ünitesi 0  
Konfor KOMBI Gösterge panosu 0  
Konfor ZGM Merkezi Gateway kumanda ünitesi 0  
Konfor ICM Sürüş dinamiği kontrolü kumanda ü.. 0  
Konfor FEM Ön araç elektrik sistemi kumanda ü.. 0  
Konfor REM arka elektronik modülü 0  
Konfor CON Bilgi-eğlence kontrol ünitesi 0

Konfor SMFA sürücü koltuk kumanda ünitesi 0  
Konfor SMBF ön yolcu koltuk kumanda ünitesi 0  
Konfor BDC Araç elektrik sistemi kumanda ünitesi 0

Konfor FZD Sürgülü tavan kumanda ünitesi 0  
Şanzıman EGS Şanzıman kumanda ünitesi 0  
Şanzıman GWS Vites şalteri kumanda ünitesi 0  
Hella Gutmann Solutions GmbH —1- mega macs PC

SesNideo HU-H Kontrol yüzeyi 0

SesNideo CBX-eCall Acil çağrı modülü 0  
Hella Gutmann Solutions GmbH —2- mega macs PC

**D-Expert****TÜV SÜD Doğuş Ekspertiz ve Danışmanlık Hizmetleri Ltd. Şti.**<http://www.d-expert.com.tr>Açe Ekspertiz Danışmanlık Hiz. A.Ş Küçükbakkalköy Mah. Kayışdağı Cad.  
Flora İş Merkezi No:3/1C ATAŞEHİR İSTANBULRapor Tarihi: 06.08.2021 17:38  
Rapor No: 34-05-1026644  
Mersis No: 0005114804300001Bayi No: 3405  
Araç Giriş Tarihi: 06.08.2021 15:26Sayfa: 7/9  
Araç Çıkış Tarihi: 06.08.2021 17:38**Tramer Sorgulaması**

Hasar Tarihi	Hasar Parça Değişimi	Hasar Tanımı	Ağır Hasarlı Mı ?	Hasar Maliyeti	Hasar Maliyeti Kur Bilgisi
16.04.2021	Hayır	KTT-Carpma	Hayır	0	
29.08.2017	Evet	ERP-Park Halinde Çarpilma	Hayır	10216.82	TL
11.08.2017	Evet	ERP-Çarpma	Hayır	1195.47	TL
27.04.2017	Evet	ERP-Çarpma	Hayır	1448.54	TL
13.07.2016	Evet	ERP-Çarpisma	Hayır	2125.43	TL
29.05.2016	Evet	ERP-Çarpma	Hayır	6023.5	TL



D-Expert

TÜV SÜD Dođuş Ekspertiz ve Danışmanlık Hizmetleri Ltd. Şti.

<http://www.d-expert.com.tr>

Açe Ekspertiz Danışmanlık Hiz. A.Ş Küçükbakkalköy Mah. Kayışdağı Cad.  
Flora İş Merkezi No:3/1C ATAŞEHİR İSTANBUL

Rapor Tarihi: 06.08.2021 17:38  
Rapor No: 34-05-1026644  
Mersis No: 0005114804300001

Bayi No: 3405  
Araç Giriş Tarihi: 06.08.2021 15:26

Sayfa: 8/9  
Araç Çıkış Tarihi: 06.08.2021 17:38

## Araç Resimleri



## Diđer

Parça Grubu	Parça ve Hasar
Marşbiyel, sol	Marşbiyel, sol - Boyalı
Döşemeler/Kapaklar	A-direk iç kaplaması, sol - Standart Dışı Onarım
Döşemeler/Kapaklar	Tavan döşemesi - Standart Dışı Onarım
Döşemeler/Kapaklar	Kapı döşemesi, sol ön - Yakıcı Madde ile Zarar Görmüş
Taban	Taban halısı - Yanık Deliđi

## Notlar

### Hasarlar ile ilgili notlar;

Sol ön kapı içi boyalı.

### Araç Bilgileri;

CARETTA

### Diđer notlar;

Araçın altı kapalı olduğundan tam kontrol yapılamadı.





D-Expert

**TÜV SÜD Dođuş Ekspertiz ve Danışmanlık Hizmetleri Ltd. Şti.**

<http://www.d-expert.com.tr>

Açe Ekspertiz Danışmanlık Hiz. A.Ş Küçükbakkalköy Mah. Kayışdağı Cad.  
Flora İş Merkezi No:3/1C ATAŞEHİR İSTANBUL

Rapor Tarihi: 06.08.2021 17:38  
Rapor No: 34-05-1026644  
Mersis No: 0005114804300001

Bayi No: 3405  
Araç Giriş Tarihi: 06.08.2021 15:26

Sayfa: 9/9  
Araç Çıkış Tarihi: 06.08.2021 17:38

## Açıklama

Araçta detaylı iç temizlik işlemi ile giderilebilecek, kirlenme ve lekeler ekspertiz kapsamı dışında tutulmuştur.

Araç değerine etki etmeyecek mini onarım ve/ veya pasta cila işlemi ile giderilebilecek vuruks ve çizikler ekspertiz kapsamı dışında tutulmuştur.

Aracın yaş, km ve genel durumu dikkate alınarak; normal kullanım şartları dahilinde araçta oluşan fakat aracın görşelliğini ve teknik işleyişini etkilemeyen aşınma ve yıpranmalar ekspertiz kapsamı dışında tutulmuştur.

Ekspertiz yapıldığında araç yıkanmıştır.

- Ekspertiz aracın kontrol edildiği gün için geçerli olup, hangi nedenle olursa olsun kontrol tarihinden sonra oluşabilecek hasarlardan TÜV SÜD Dođuş Ekspertiz ve Danışmanlık Hizmetleri Ltd. Şti. sorumlu değildir.
- Ekspertiz sonucu verilen tüm değerler, ölçümlenmeler ve tespitler, aracın formunda belirtilen km. ve tarih için geçerlidir. Bu tarih ve km. sonrası araçta olağan yıpranma, hatalı kullanım, yol ve hava şartları, sürücü hataları ve üretim kaynaklı olarak ortaya çıkabilecek arızalar ve hasarlar TÜV SÜD Dođuş Ekspertiz ve Danışmanlık Hizmetleri Ltd. Şti.'nin sorumluluğunda değildir.
- Rapordaki km bilgisi, aracın km panosundan okunmuş km bilgisidir. TÜV SÜD Dođuş Ekspertiz ve Danışmanlık Hizmetleri Ltd. Şti., panodaki km bilgisinin gerçeği yansıtmaması dolayısıyla ekspertiz raporundaki tespitlerin eksik, yanlış veya yanıltıcı olmasından ve bunun sonuçlarından sorumlu değildir.
- TÜV SÜD Dođuş Ekspertiz ve Danışmanlık Hizmetleri Ltd. Şti. tarafından yapılan ikinci el araç ekspertizi aracın resmi fenni muayenesinin yerine geçmez ve resmi fenni muayenesinde başarılı olunacağını da garanti etmez.
- İmalatçı tarafından üretilen aracın daha sonradan üzerinde yapılan tadilatların uygun olmaması ve montajı yapılan yedek parçaların orijinal olmaması gerekli teknik bilgi ve yetkinliğe sahip kişiler tarafından montajının yapılmaması veya tamir şeklinin imalatçı tarafından kabul edilmiş teknik özelliklere uymaması gibi durumlar halinde sonradan doğabilecek her türlü can ve mal güvenliğini etkileyecek faktörler olmak üzere bu ve benzeri durumlardan ekspertiz raporumuz sorumlu değildir. ÖRNEK: Airbag ve emniyet kemerlerinin, radyatörlerin, aksların değiştirilmeyerek onarılması gibi durumlar.
- İkinci el araç ekspertizi aracın hiçbir parçası sökülmeden, tamamen çıplak gözle yapılmıştır. Araç içerisindeki veya aksamındaki hasarların tespiti için kapak, döşeme ve benzeri parçaların sökülmesi bu ekspertiz kapsamında olmayıp, TÜV SÜD Dođuş Ekspertiz ve Danışmanlık Hizmetleri Ltd. Şti. ancak bu şekilde detaylı bir ekspertiz sonucu ortaya çıkabilecek hasarların tespit edilememiş olmasından sorumlu değildir.

Müşteri Adı/Soyadı

İmzası