



D-Expert

TÜV SÜD Dođuş Ekspertiz ve Danışmanlık
Hizmetleri Ltd. Şti.

<http://www.d-expert.com.tr>

Açe Ekspertiz Danışmanlık Hiz. A.Ş Küçükbakkalköy Mah. Kayışdağı Cad.
Flora İş Merkezi No:3/1C atasehir3405@d-expert.com.tr 0216 576 77 78
ATAŞEHİR İSTANBUL

Rapor Tarihi: 04.02.2023 11:35
Rapor No: 34-04-1141316
Mersis No: 0005114804300001

Bayi No: 3404
Araç Giriş Tarihi: 04.02.2023 10:58

Sayfa: 1/8
Araç Çıkış Tarihi: 04.02.2023 11:35

Full Plus Ekspertiz



07GYD04

Eksper / İmza



34-HYB-19859



D-Expert

TÜV SÜD Dođuş Ekspertiz ve Danışmanlık Hizmetleri Ltd. Şti.

<http://www.d-expert.com.tr>

Açe Ekspertiz Danışmanlık Hiz. A.Ş Küçükbakkalköy Mah. Kayışdağı Cad.
Flora İş Merkezi No:3/1C atasehir3405@d-expert.com.tr 0216 576 77 78
ATAŞEHİR İSTANBUL

Rapor Tarihi: 04.02.2023 11:35
Rapor No: 34-04-1141316
Mersis No: 0005114804300001

Bayi No: 3404
Araç Giriş Tarihi: 04.02.2023 10:58

Sayfa: 2/8
Araç Çıkış Tarihi: 04.02.2023 11:35

Araç Bilgileri

Plaka	07GYD04	Şanzıman Tipi	Otomatik
KM	137297	Yakıt Cinsi	Benzin
Şase	WBA2F1105GV596907	Motor Gücü	100 kw
Marka	BMW	Motor Hacmi	1499cc
Rengi	BEYAZ	Model	2 Serisi
Sonraki Muayene Tar.	2025-01-07	Model Yılı	2015
Araç Tipi	MPV (Coupe**)	Ruhsat Sahibi	YEDİTEPE OTOMOTİV TİCARET LİMİTED ŞİRKETİ
Kapı Sayısı	5 Kapı		

**Ruhsat üzerinde belirtilen araç tipidir.

Kaporta Kontrolü(Değişmiş Boyanmış kontrolü)

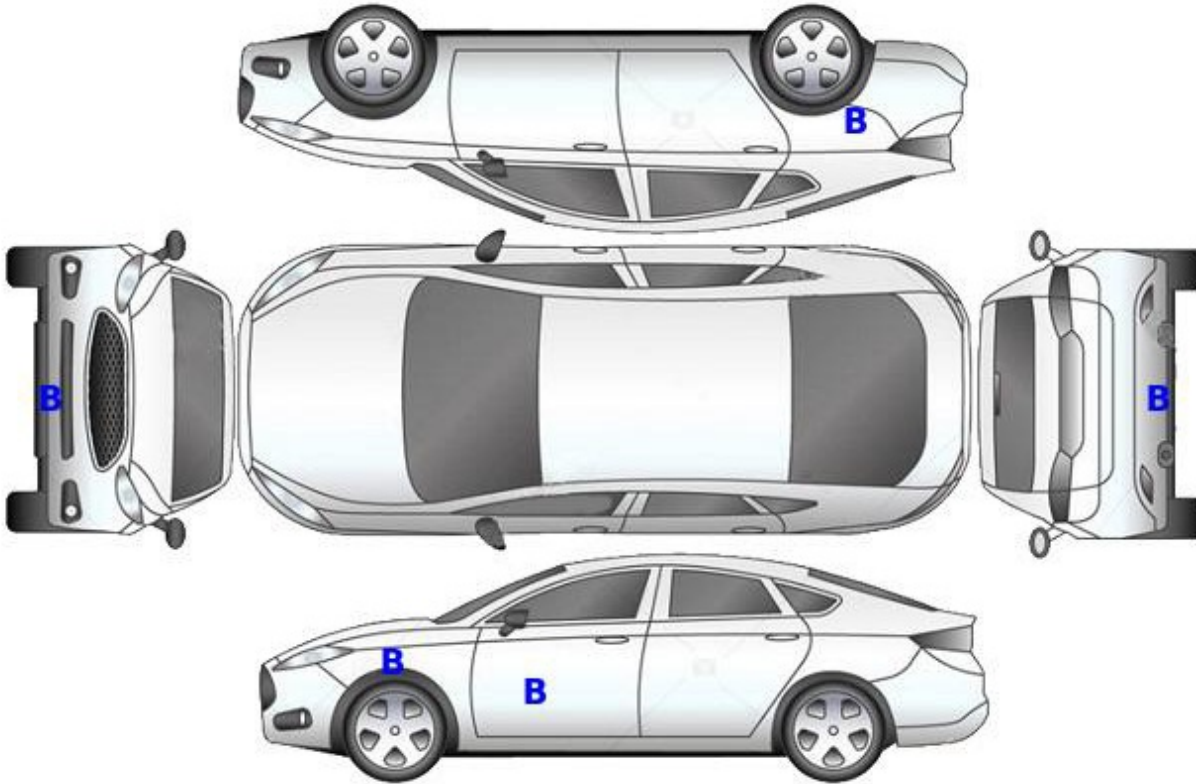

B: Boyalı

B/2: Lokal Boyalı

D: Değişmiş



Açe Ekspertiz Danışmanlık Hiz. A.Ş Küçükbakkalköy Mah. Kayışdağı Cad.
Flora İş Merkezi No:3/1C atasehir3405@d-expert.com.tr 0216 576 77 78
ATAŞEHİR İSTANBUL

Rapor Tarihi: 04.02.2023 11:35
Rapor No: 34-04-1141316
Mersis No: 0005114804300001

Bayi No: 3404
Araç Giriş Tarihi: 04.02.2023 10:58

Sayfa: 3/8
Araç Çıkış Tarihi: 04.02.2023 11:35

Kontrol Listesi

SORUNSUZ	BAKIM GEREKLİ	ONARIM/DEĞİŞİM GEREKLİ
----------	---------------	------------------------

	Durum	Notlar
Araç Kaporta Aksamı		
Araç Koltukları		
Taban, Tavan ve Koltuk Döşemeleri		
Araç İç Donanımı		
Aydınlatma ve İkaz Sistemi		
Silecekler		
Elektrik ve Elektronik Aksam		
Torpedo ve Emniyet Kemerleri		
Lastik ve Jantlar		
Fren Sistemi		
Yürür Aksam		
Motor		
Şanzıman		
Diferansiyel		
Direksiyon Sistemi		
Eğlence Sistemi (Radyo vs.)		
Park Sensörleri		
Araç Altı		
Akü		
Klima		



Açe Ekspertiz Danışmanlık Hiz. A.Ş Küçükbakkalköy Mah. Kayışdağı Cad.
Flora İş Merkezi No:3/1C atasehir3405@d-expert.com.tr 0216 576 77 78
ATAŞEHİR İSTANBUL

Rapor Tarihi: 04.02.2023 11:35 Bayi No: 3404 Sayfa: 4/8
Rapor No: 34-04-1141316 Araç Giriş Tarihi: 04.02.2023 10:58 Araç Çıkış Tarihi: 04.02.2023 11:35
Mersis No: 0005114804300001

Yanal Kayma Ölçüm Değerleri

ÖN	ARKA
-1.9 m/km	-1.2 m/km

Yanal kayma kabul edilebilir değeri max +5 / -5 (m/km) dir.

Süspansiyon Ölçüm Değerleri

AKS	Sol (%)	Sağ (%)	Fark (%)
1. Aks	68	58	10
2. Aks	58	55	3

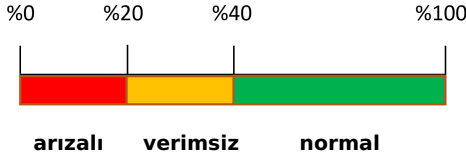

Ön sağ sol ve arka sağ sol süspansiyon kabul edilebilirdeğer farkı max.%30 'dur.
Tek amortisör kabul edilebilir min. ölçüm değeri %21 'dir.

Fren Ölçüm Değerleri

Fren Ölçüm Değerleri (daN)	Sol	Sağ	Sapma (%)
1. Aks	369	332	10
2. Aks	276	253	8
El Freni	186	182	2

Verimlilik

0

Sapma yüzdeleri 1. ve 2. aks için %25 altında ve el freni için %50 altında olmalıdır.

Lastikler

Aks	Ebat	Yol ve Yük Endeksi	Diş Derinliği	Tip
Sol Ön	225/45/17	94Y	5 mm	Yazlık
Sol Arka	245/40/17	95Y	5 mm	Yazlık
Sağ Ön	225/45/17	94Y	5 mm	Yazlık
Sağ Arka	245/40/17	95Y	5 mm	Yazlık



Ae Ekspertiz Danıřmanlık Hiz. A.ř Kbakkalky Mah. Kayıřdađı Cad.
Flora İř Merkezi No:3/1C atasehir3405@d-expert.com.tr 0216 576 77 78
ATAřEHİR İSTANBUL

Rapor Tarihi: 04.02.2023 11:35
Rapor No: 34-04-1141316
Mersis No: 0005114804300001

Bayı No: 3404
Ara Giriř Tarihi: 04.02.2023 10:58

Sayfa: 5/8
Ara ıkıř Tarihi: 04.02.2023 11:35

Dinamometre lm Deđerleri

llen Motor Torku 170 NM	Teker Torku 90,27 NM	Teker Gc 55,8 KW	Test Hızı 136 km/h
Ruhsat Verisi Gc 100 KW	Test Sonucu Gc 105,5 KW	Kayıp Gc 38,1 KW	Performans % 100,00

RPM (Devir/dk) Grafiđi

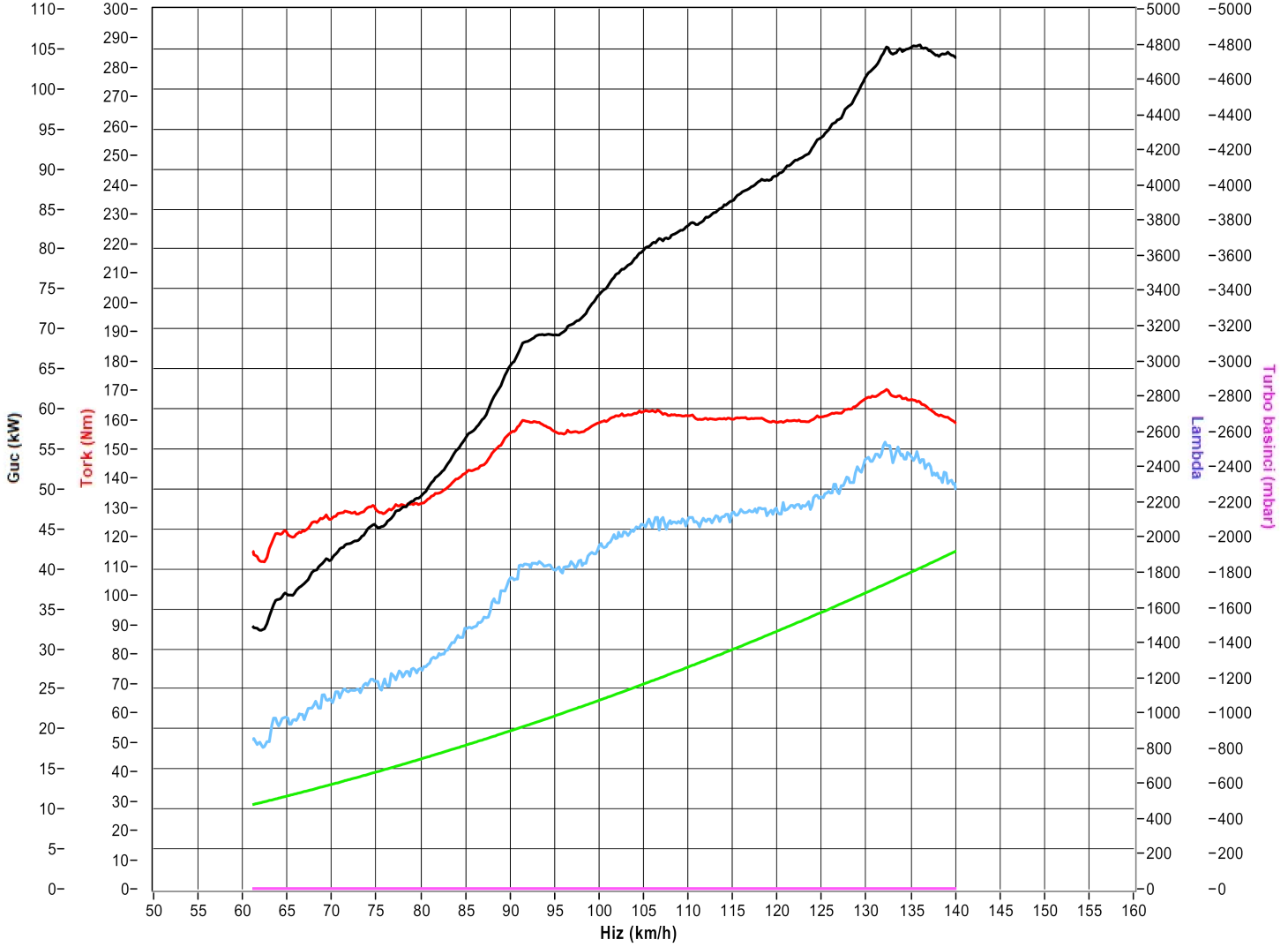

**D-Expert****TÜV SÜD Doğuş Ekspertiz ve Danışmanlık Hizmetleri Ltd. Şti.**<http://www.d-expert.com.tr>

Açe Ekspertiz Danışmanlık Hiz. A.Ş Küçükbakkalköy Mah. Kayışdağı Cad.
Flora İş Merkezi No:3/1C atasehir3405@d-expert.com.tr 0216 576 77 78
ATAŞEHİR İSTANBUL

Rapor Tarihi: 04.02.2023 11:35
Rapor No: 34-04-1141316
Mersis No: 0005114804300001

Bayi No: 3404
Araç Giriş Tarihi: 04.02.2023 10:58

Sayfa: 6/8
Araç Çıkış Tarihi: 04.02.2023 11:35

OBD Genel Arıza Tarama

(ian; GUTMANN
SOLUTIONS

04.02.2023
Araç: BMW 218i F46 Gran Tourer
Motor kodu: 838 A15A
Üretim yılı: 15-
Kilometre durumu
Lisans numarası: 07GYD04
VIN: WBA2F1105GV596907 (kumanda ünitesinden okunan
)
Test edilmiş: 04.02.2023 11:26:17 /

Hata kodu / Genel sorgulama / -

Tüm yapı gruplarının hata kodu genel sorgulaması

Bileşen grubu Sistem Hata
Motor DME Motor kumanda ünitesi 0
ABS DSC Sürüş dinamiği kontrolü 0
Hava yastığı ACSM Hava yastığı kumanda ünitesi 0
AIC sistemi IHKA Klima kumanda ünitesi 0
Konfor KOMBI Gösterge panosu 0

Konfor ZGM Merkezi Gateway kumanda ünitesi 0

Konfor FZD Sürgülü tavan kumanda ünitesi 0
Konfor CON Bilgi-eğlence kontrol ünitesi 0
Konfor BDC Araç elektrik sistemi kumanda ünitesi 0

Konfor TRSVC Panoramik kamera 0
Şanzıman EGS Şanzıman kumanda ünitesi 0
Şanzıman GWS Vites şalteri kumanda ünitesi 0
Direksiyon EPS servo direksiyon kumanda ünitesi 0
SesNideo HU Kontrol yüzeyi 0

SesNideo CBX-eCall Acil çağrı modülü 0

Hella Gutmann Solutions GmbH —1- mega macs PC

Tramer Sorgulaması

Hasar Tarihi	Hasar Parça Değişimi	Hasar Tanımı	Ağır Hasarlı mı ?	Hasar Maliyeti	Hasar Maliyeti Kur Bilgisi
13.01.2020		ERP-Çarpisma	Hayır	6574.97	TL
20.11.2018		İma ilgi ve Gözetim ERP-Park Halinde Çarpılma	Hayır	1460.88	TL
23.01.2017		ERP-Çarpisma	Hayır	918.41	TL



D-Expert

TÜV SÜD Doğuş Ekspertiz ve Danışmanlık Hizmetleri Ltd. Şti.

<http://www.d-expert.com.tr>

Açe Ekspertiz Danışmanlık Hiz. A.Ş Küçükbakkalköy Mah. Kayışdağı Cad.
Flora İş Merkezi No:3/1C atasehir3405@d-expert.com.tr 0216 576 77 78
ATAŞEHİR İSTANBUL

Rapor Tarihi: 04.02.2023 11:35
Rapor No: 34-04-1141316
Mersis No: 0005114804300001

Bayi No: 3404
Araç Giriş Tarihi: 04.02.2023 10:58

Sayfa: 7/8
Araç Çıkış Tarihi: 04.02.2023 11:35

Araç Resimleri



Diğer

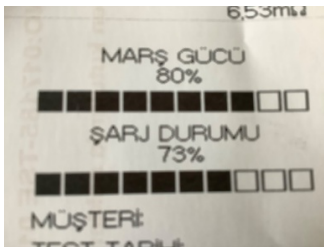

Elektrik donanımı/Pano, Akü >
Test Sonucu

Parça Grubu

Marşbiyel, sağ

Marşbiyel, sol

Parça ve Hasar

Marşbiyel plastiği, sağ - Boyalı

Marşbiyel plastiği, sol - Boyalı



D-Expert

TÜV SÜD Doğuş Ekspertiz ve Danışmanlık Hizmetleri Ltd. Şti.

<http://www.d-expert.com.tr>

Açe Ekspertiz Danışmanlık Hiz. A.Ş Küçükbakkalköy Mah. Kayışdağı Cad.
Flora İş Merkezi No:3/1C atasehir3405@d-expert.com.tr 0216 576 77 78
ATAŞEHİR İSTANBUL

Rapor Tarihi: 04.02.2023 11:35 Bayi No: 3404 Sayfa: 8/8
Rapor No: 34-04-1141316 Araç Giriş Tarihi: 04.02.2023 10:58 Araç Çıkış Tarihi: 04.02.2023 11:35
Mersis No: 0005114804300001

Açıklama

Araçta detaylı iç temizlik işlemi ile giderilebilecek, kirlenme ve lekeler ekspertiz kapsamı dışında tutulmuştur.

Araç değerine etki etmeyecek mini onarım ve / veya pasta cila işlemi ile giderilebilecek vuruks ve çizikler ekspertiz kapsamı dışında tutulmuştur.

Aracın yaş, km ve genel durumu dikkate alınarak; normal kullanım şartları dahilinde araçta oluşan fakat aracın görseelliğini ve teknik işleyişini etkilemeyen aşınma ve yıpranmalar ekspertiz kapsamı dışında tutulmuştur.

Ekspertiz yapıldığında araç yıkanmıştır.

- Ekspertiz aracın kontrol edildiği gün için geçerli olup, hangi nedenle olursa olsun kontrol tarihinden sonra oluşabilecek hasarlardan TÜV SÜD Doğuş Ekspertiz ve Danışmanlık Hizmetleri Ltd. Şti. sorumlu değildir.
- Ekspertiz sonucu verilen tüm değerler, ölçümlenmeler ve tespitler, aracın formunda belirtilen km. ve tarih için geçerlidir. Bu tarih ve km. sonrası araçta olağan yıpranma, hatalı kullanım, yol ve hava şartları, sürücü hataları ve üretim kaynaklı olarak ortaya çıkabilecek arızalar ve hasarlar TÜV SÜD Doğuş Ekspertiz ve Danışmanlık Hizmetleri Ltd. Şti.'nin sorumluluğunda değildir.
- Rapordaki km bilgisi, aracın km panosundan okunmuş km bilgisidir. TÜV SÜD Doğuş Ekspertiz ve Danışmanlık Hizmetleri Ltd. Şti., panodaki km bilgisinin gerçeği yansıtmaması dolayısıyla ekspertiz raporundaki tespitlerin eksik, yanlış veya yanıltıcı olmasından ve bunun sonuçlarından sorumlu değildir.
- TÜV SÜD Doğuş Ekspertiz ve Danışmanlık Hizmetleri Ltd. Şti. tarafından yapılan ikinci el araç ekspertizi aracın resmi fenni muayenesinin yerine geçmez ve resmi fenni muayenesinde başarılı olunacağını da garanti etmez.
- İmalatçı tarafından üretilen aracın daha sonradan üzerinde yapılan tadilatların uygun olmaması ve montajı yapılan yedek parçaların orijinal olmaması gerekli teknik bilgi ve yetkinliğe sahip kişiler tarafından montajının yapılmaması veya tamir şeklinin imalatçı tarafından kabul edilmiş teknik özelliklere uymaması gibi durumlar halinde sonradan doğabilecek her türlü can ve mal güvenliğini etkileyecek faktörler olmak üzere bu ve benzeri durumlardan ekspertiz raporumuz sorumlu değildir. ÖRNEK: Airbag ve emniyet kemerlerinin, radyatörlerin, aksların değiştirilmeyerek onarılması gibi durumlar.
- İkinci el araç ekspertizi aracın hiçbir parçası sökülmeden, tamamen çıplak gözle yapılmıştır. Araç içerisindeki veya aksamındaki hasarların tespiti için kapak, döşeme ve benzeri parçaların sökülmesi bu ekspertiz kapsamında olmayıp, TÜV SÜD Doğuş Ekspertiz ve Danışmanlık Hizmetleri Ltd. Şti. ancak bu şekilde detaylı bir ekspertiz sonucu ortaya çıkabilecek hasarların tespit edilememiş olmasından sorumlu değildir.

Müşteri Adı/Soyadı

İmzası