



D-Expert

TÜV SÜD Dođuş Ekspertiz ve Danışmanlık
Hizmetleri Ltd. Şti.

<http://www.d-expert.com.tr>

Açe Ekspertiz Danışmanlık Hiz. A.Ş Küçükbakkalköy Mah. Kayışdağı Cad.
Flora İş Merkezi No:3/1C atasehir3405@d-expert.com.tr 0216 576 77 78
ATAŞEHİR İSTANBUL

Rapor Tarihi: 07.01.2023 11:39
Rapor No: 34-04-4132354
Mersis No: 0005114804300001

Bayi No: 3404
Araç Giriş Tarihi: 03.01.2023 11:13

Sayfa: 1/9
Araç Çıkış Tarihi: 07.01.2023 11:39

Full Plus Ekspertiz



34CNL567

Eksper / İmza



34-HYB-19859



D-Expert

TÜV SÜD Doğuş Ekspertiz ve Danışmanlık Hizmetleri Ltd. Şti.

<http://www.d-expert.com.tr>

Açe Ekspertiz Danışmanlık Hiz. A.Ş Küçükbakkalköy Mah. Kayışdağı Cad.
Flora İş Merkezi No:3/1C atasehir3405@d-expert.com.tr 0216 576 77 78
ATAŞEHİR İSTANBUL

Rapor Tarihi: 07.01.2023 11:39
Rapor No: 34-04-4132354
Mersis No: 0005114804300001

Bayi No: 3404
Araç Giriş Tarihi: 03.01.2023 11:13

Sayfa: 2/9
Araç Çıkış Tarihi: 07.01.2023 11:39

Araç Bilgileri

Plaka	34CNL567	Şanzıman Tipi	Otomatik
KM	98522	Yakıt Cinsi	Benzin
Şase	WAUZZZ8V8LA045975	Motor Gücü	110 kw
Motor Hacmi	1498cc	Marka	Audi
Rengi	GRİ	Model	A3
Sonraki Muayene Tar.	2024-12-13	Model Yılı	2019
Araç Tipi	Hatchback (Sedan**)	Ruhsat Sahibi	YEDİTEPE OTOMOTİV TİCARET LİMİTED ŞİRKETİ
Kapı Sayısı	5 Kapı		

**Ruhsat üzerinde belirtilen araç tipidir.

Kaporta Kontrolü(Değişmiş Boyanmış kontrolü)

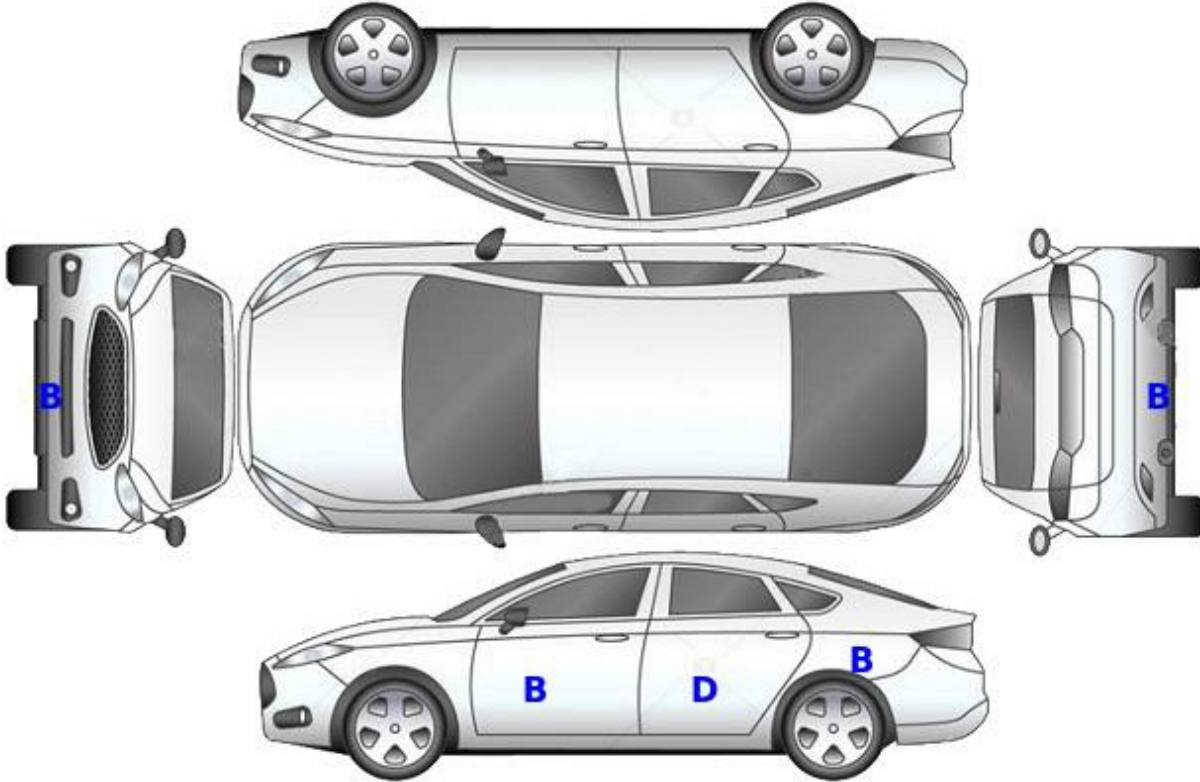

B: Boyalı

B/2: Lokal Boyalı

D: Değişmiş



Açe Ekspertiz Danışmanlık Hiz. A.Ş Küçükbakkalköy Mah. Kayışdağı Cad.
Flora İş Merkezi No:3/1C atasehir3405@d-expert.com.tr 0216 576 77 78
ATAŞEHİR İSTANBUL

Rapor Tarihi: 07.01.2023 11:39
Rapor No: 34-04-4132354
Mersis No: 0005114804300001

Bayi No: 3404
Araç Giriş Tarihi: 03.01.2023 11:13

Sayfa: 3/9
Araç Çıkış Tarihi: 07.01.2023 11:39

Kontrol Listesi

SORUNSUZ	BAKIM GEREKLİ	ONARIM/DEĞİŞİM GEREKLİ
----------	---------------	------------------------

	Durum	Notlar
Araç Kaporta Aksamı		
Araç Koltukları		
Taban, Tavan ve Koltuk Döşemeleri		
Araç İç Donanımı		
Aydınlatma ve İkaz Sistemi		
Silecekler		
Elektrik ve Elektronik Aksam		
Torpedo ve Emniyet Kemerleri		
Lastik ve Jantlar		
Fren Sistemi		
Yürür Aksam		
Motor		
Şanzıman		
Diferansiyel		
Direksiyon Sistemi		
Eğlence Sistemi (Radyo vs.)		
Park Sensörleri		
Araç Altı		
Akü		
Klima		



Açe Ekspertiz Danışmanlık Hiz. A.Ş Küçükbakkalköy Mah. Kayışdağı Cad.
Flora İş Merkezi No:3/1C atasehir3405@d-expert.com.tr 0216 576 77 78
ATAŞEHİR İSTANBUL

Rapor Tarihi: 07.01.2023 11:39
Rapor No: 34-04-4132354
Mersis No: 0005114804300001

Bayi No: 3404
Araç Giriş Tarihi: 03.01.2023 11:13

Sayfa: 4/9
Araç Çıkış Tarihi: 07.01.2023 11:39

Yanal Kayma Ölçüm Değerleri

ÖN	ARKA
0.4 m/km	-6.2 ! m/km

Yanal kayma kabul edilebilir değeri max +5 / -5 (m/km) dir.

Süspansiyon Ölçüm Değerleri

AKS	Sol (%)	Sağ (%)	Fark (%)
1. Aks	73	70	3
2. Aks	66	67	1

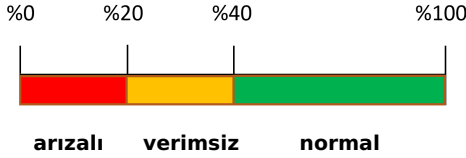

Ön sağ sol ve arka sağ sol süspansiyon kabul edilebilirdeğer farkı max.%30 'dur.
Tek amortisör kabul edilebilir min. ölçüm değeri %21 'dir.

Fren Ölçüm Değerleri

Fren Ölçüm Değerleri (daN)	Sol	Sağ	Sapma (%)
1. Aks	361	387	7
2. Aks	103	107	4
El Freni	59	72	18

Verimlilik

0

Sapma yüzdeleri 1. ve 2. aks için %25 altında ve el freni için %50 altında olmalıdır.

Lastikler

Aks	Ebat	Yol ve Yük Endeksi	Diş Derinliği	Tip
Sol Ön	205/55/16	91V	6 mm	Yazlık
Sol Arka	205/55/16	91V	6 mm	Yazlık
Sağ Ön	205/55/16	91V	6 mm	Yazlık
Sağ Arka	205/55/16	91V	6 mm	Yazlık



Açe Ekspertiz Danıřmanlık Hiz. A.ř Küçükbakkalköy Mah. Kayıřdađı Cad.
Flora İř Merkezi No:3/1C atasehir3405@d-expert.com.tr 0216 576 77 78
ATAřEHİR İSTANBUL

Rapor Tarihi: 07.01.2023 11:39
Rapor No: 34-04-4132354
Mersis No: 0005114804300001

Bayi No: 3404
Araç Giriř Tarihi: 03.01.2023 11:13

Sayfa: 5/9
Araç Çıkıř Tarihi: 07.01.2023 11:39

Dinamometre Ölçüm Deđerleri

Ölçülen Motor Torku 235 NM	Teker Torku 194,78 NM	Teker Gücü 71,8 KW	Test Hızı 109 km/h
Ruhsat Verisi Güç 110 KW	Test Sonucu Güç 107,3 KW	Kayıp Güç 23,7 KW	Performans % 97,55

RPM (Devir/dk) Grafiđi

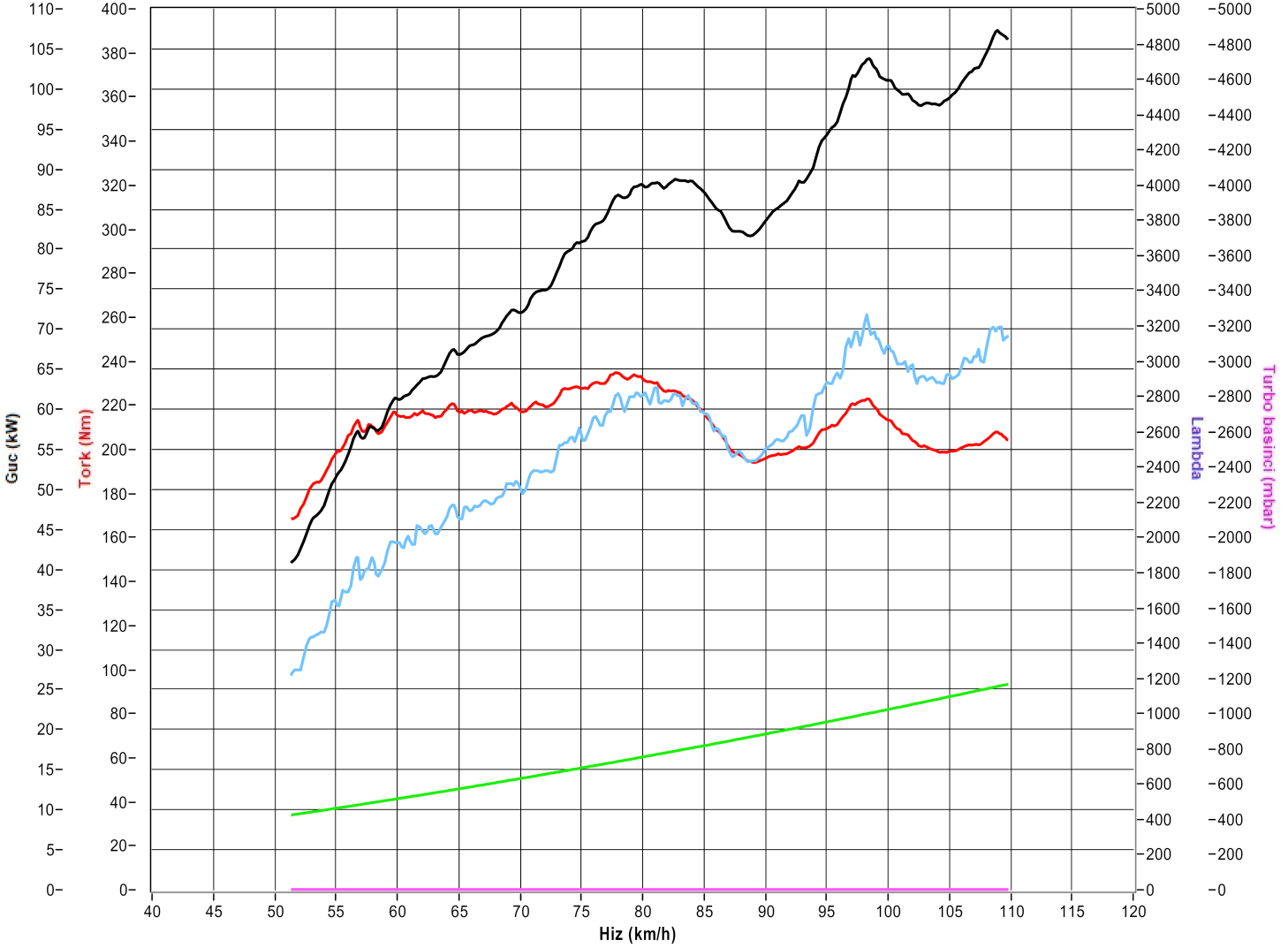



D-Expert

**TÜV SÜD Doğuş Ekspertiz ve Danışmanlık
Hizmetleri Ltd. Şti.**

<http://www.d-expert.com.tr>

Açe Ekspertiz Danışmanlık Hiz. A.Ş Küçükbakkalköy Mah. Kayışdağı Cad.
Flora İş Merkezi No:3/1C atasehir3405@d-expert.com.tr 0216 576 77 78
ATAŞEHİR İSTANBUL

Rapor Tarihi: 07.01.2023 11:39
Rapor No: 34-04-4132354
Mersis No: 0005114804300001

Bayi No: 3404
Araç Giriş Tarihi: 03.01.2023 11:13

Sayfa: 6/9
Araç Çıkış Tarihi: 07.01.2023 11:39

OBD Genel Arıza Tarama

(&n: GUTMANN
SOLUTIONS

03.01.2023
Araç: Audi A3 35 TFSI Cabriolet
Motor kodu: DPCA
Üretim yılı: 18-20
Kilometre durumu98522 (kumanda ünitesinden okunan)

Lisans numarası: 34CNL567
VIN: WAUZZZ8V8LA045975 (kumanda ünitesinden okunan
)
Test edilmiş: 03.01.2023 11:36:55 / Standard

Hata kodu / Genel sorgulama / -

Tüm yapı gruplarının hata kodu genel sorgulaması

Bileşen grubu Sistem Hata
OBD OBD 0
Motor Motor elektroniği I 0
ABS Fren elektroniği 0

Hava yastığı Hava yastığı 0
AIC sistemi AIC/kalorifer 0

Konfor Araç elektrik sistemi 1 0
Konfor Gösterge grubu 0

Konfor Sol lamba kontrolü 0
Konfor Sağ lamba kontrolü 0
Konfor Işık kontrolü sol 2 0
Konfor Işık kontrolü sağ 2 0

Konfor Çok işleirli modül 0
Konfor PARK ASISTANI 0

Konfor Sürücü kapısı elektroniği 0
Konfor Yolcu kapısı elektroniği 0
Konfor Kapı elektroniği arka sol 0
Konfor Kapı elektroniği arka sağ 0
Konfor Diyağ. arayüzü veri yolu 0
Konfor Arka görüş/çevre kamera sistemi 0
Hella Gutmann Solutions GmbH —1- mega macs PC

Şanzıman Şanzıman elektroniği 0
Hırsızlık koruması Erişim ve start sistemi arayüzü
0

Direksiyon Direksiyon asistanı 0

Direksiyon Elektronik direksiyon kilidi 0

SesNideo Bilgi elektroniği 0
Hella Gutmann Solutions GmbH —2- mega macs PC



D-Expert

TÜV SÜD Dođuş Ekspertiz ve Danışmanlık
Hizmetleri Ltd. Şti.

<http://www.d-expert.com.tr>

Açe Ekspertiz Danışmanlık Hiz. A.Ş Küçükbakkalköy Mah. Kayışdağı Cad.
Flora İş Merkezi No:3/1C atasehir3405@d-expert.com.tr 0216 576 77 78
ATAŞEHİR İSTANBUL

Rapor Tarihi: 07.01.2023 11:39
Rapor No: 34-04-4132354
Mersis No: 0005114804300001

Bayi No: 3404
Araç Giriş Tarihi: 03.01.2023 11:13

Sayfa: 7/9
Araç Çıkış Tarihi: 07.01.2023 11:39

Tramer Sorgulaması

Hasar Tarihi	Hasar Parça Değişimi	Hasar Tanımı	Ağır Hasarlı Mı ?	Hasar Maliyeti	Hasar Maliyeti Kur Bilgisi
12.04.2021		Çarpisma	Hayır	12157.54	TL



D-Expert

TÜV SÜD Doğuş Ekspertiz ve Danışmanlık Hizmetleri Ltd. Şti.

<http://www.d-expert.com.tr>

Açe Ekspertiz Danışmanlık Hiz. A.Ş Küçükbakkalköy Mah. Kayışdağı Cad.
Flora İş Merkezi No:3/1C atasehir3405@d-expert.com.tr 0216 576 77 78
ATAŞEHİR İSTANBUL

Rapor Tarihi: 07.01.2023 11:39
Rapor No: 34-04-4132354
Mersis No: 0005114804300001

Bayi No: 3404
Araç Giriş Tarihi: 03.01.2023 11:13

Sayfa: 8/9
Araç Çıkış Tarihi: 07.01.2023 11:39

Araç Resimleri



Diğer

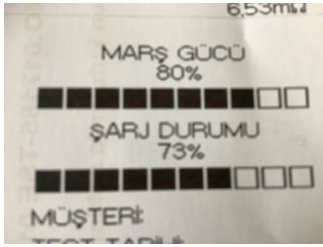

Elektrik donanımı/Pano, Akü >
Test Sonucu

Parça Grubu	Parça ve Hasar
Marşbiyel, sağ	Marşbiyel, sağ - Boyalı
Marşbiyel, sol	Marşbiyel, sol - Boyalı
Camlar	Ön cam - Değişmiş
Kapı, sağ arka	Kapı, sağ arka - Rötüş

Notlar

Hasarlar ile ilgili notlar;

Sol ön kapı yarım boyalı. Sol arka kapı eşiği lokal boyalı.

Test hattı ile ilgili notlar;

Yanal Kayma Ölçüm Değerleri tolerans aralığı dışındadır. Servis tespiti önerilir.



D-Expert

TÜV SÜD Doğuş Ekspertiz ve Danışmanlık Hizmetleri Ltd. Şti.

<http://www.d-expert.com.tr>

Açe Ekspertiz Danışmanlık Hiz. A.Ş Küçükbakkalköy Mah. Kayışdağı Cad.
Flora İş Merkezi No:3/1C atasehir3405@d-expert.com.tr 0216 576 77 78
ATAŞEHİR İSTANBUL

Rapor Tarihi: 07.01.2023 11:39
Rapor No: 34-04-4132354
Mersis No: 0005114804300001

Bayi No: 3404
Araç Giriş Tarihi: 03.01.2023 11:13

Sayfa: 9/9
Araç Çıkış Tarihi: 07.01.2023 11:39

Açıklama

Araçta detaylı iç temizlik işlemi ile giderilebilecek, kirlenme ve lekeler ekspertiz kapsamı dışında tutulmuştur.

Araç değerine etki etmeyecek mini onarım ve / veya pasta cila işlemi ile giderilebilecek vuruks ve çizikler ekspertiz kapsamı dışında tutulmuştur.

Aracın yaş, km ve genel durumu dikkate alınarak; normal kullanım şartları dahilinde araçta oluşan fakat aracın görşelliğini ve teknik işleyişini etkilemeyen aşınma ve yıpranmalar ekspertiz kapsamı dışında tutulmuştur.

Ekspertiz yapıldığında araç yıkanmıştır.

- Ekspertiz aracın kontrol edildiği gün için geçerli olup, hangi nedenle olursa olsun kontrol tarihinden sonra oluşabilecek hasarlardan TÜV SÜD Doğuş Ekspertiz ve Danışmanlık Hizmetleri Ltd. Şti. sorumlu değildir.
- Ekspertiz sonucu verilen tüm değerler, ölçümler ve tespitler, aracın formunda belirtilen km. ve tarih için geçerlidir. Bu tarih ve km. sonrası araçta oluşan yıpranma, hatalı kullanım, yol ve hava şartları, sürücü hataları ve üretim kaynaklı olarak ortaya çıkabilecek arızalar ve hasarlar TÜV SÜD Doğuş Ekspertiz ve Danışmanlık Hizmetleri Ltd. Şti.'nin sorumluluğunda değildir.
- Rapordaki km bilgisi, aracın km panosundan okunmuş km bilgisidir. TÜV SÜD Doğuş Ekspertiz ve Danışmanlık Hizmetleri Ltd. Şti., panodaki km bilgisinin gerçeği yansıtmaması dolayısıyla ekspertiz raporundaki tespitlerin eksik, yanlış veya yanıltıcı olmasından ve bunun sonuçlarından sorumlu değildir.
- TÜV SÜD Doğuş Ekspertiz ve Danışmanlık Hizmetleri Ltd. Şti. tarafından yapılan ikinci el araç ekspertizi aracın resmi fenni muayenesinin yerine geçmez ve resmi fenni muayenesinde başarılı olunacağını da garanti etmez.
- İmalatçı tarafından üretilen aracın daha sonradan üzerinde yapılan tadilatların uygun olmaması ve montajı yapılan yedek parçaların orijinal olmaması gerekli teknik bilgi ve yetkinliğe sahip kişiler tarafından montajının yapılmaması veya tamir şeklinin imalatçı tarafından kabul edilmiş teknik özelliklere uymaması gibi durumlar halinde sonradan doğabilecek her türlü can ve mal güvenliğini etkileyecek faktörler olmak üzere bu ve benzeri durumlardan ekspertiz raporumuz sorumlu değildir. ÖRNEK: Airbag ve emniyet kemerlerinin, radyatörlerin, aksların değiştirilmeyerek onarılması gibi durumlar.
- İkinci el araç ekspertizi aracın hiçbir parçası sökülmeden, tamamen çıplak gözle yapılmıştır. Araç içerisindeki veya aksamındaki hasarların tespiti için kapak, döşeme ve benzeri parçaların sökülmesi bu ekspertiz kapsamında olmayıp, TÜV SÜD Doğuş Ekspertiz ve Danışmanlık Hizmetleri Ltd. Şti. ancak bu şekilde detaylı bir ekspertiz sonucu ortaya çıkabilecek hasarların tespit edilememiş olmasından sorumlu değildir.

Müşteri Adı/Soyadı

İmzası