



D-Expert

TÜV SÜD Doğuş Ekspertiz ve Danışmanlık
Hizmetleri Ltd. Şti.

<http://www.d-expert.com.tr>

Açe Ekspertiz Danışmanlık Hiz. A.Ş Küçükbakkalköy Mah. Kayışdağı Cad.
Flora İş Merkezi No:3/1C ATAŞEHİR İSTANBUL

Rapor Tarihi: 22.10.2021 18:39
Rapor No: 34-04-1037106
Mersis No: 0005114804300001

Bayi No: 3404
Araç Giriş Tarihi: 22.10.2021 16:16

Sayfa: 1/8
Araç Çıkış Tarihi: 22.10.2021 18:39

Full Plus Ekspertiz



34BJY883

Eksper / İmza



34-HYB-19859



D-Expert

TÜV SÜD Dođuş Ekspertiz ve Danışmanlık Hizmetleri Ltd. Şti.

<http://www.d-expert.com.tr>

Açe Ekspertiz Danışmanlık Hiz. A.Ş Küçükbakkalköy Mah. Kayışdağı Cad.
Flora İş Merkezi No:3/1C ATAŞEHİR İSTANBUL

Rapor Tarihi: 22.10.2021 18:39
Rapor No: 34-04-1037106
Mersis No: 0005114804300001

Bayi No: 3404
Araç Giriş Tarihi: 22.10.2021 16:16

Sayfa: 2/8
Araç Çıkış Tarihi: 22.10.2021 18:39

Araç Bilgileri

Plaka	34BJY883	Şanzıman Tipi	Otomatik
KM	34042	Yakıt Cinsi	Benzin
Şase	WF0DXXWPCDFS22357	Motor Gücü	118 kw
Marka	Ford	Motor Hacmi	1498cc
Rengi	BEYAZ	Model	Mondeo
Sonraki Muayene Tar.	2022-10-08	Model Yılı	2015
Araç Tipi	Hatchback (Sedan**)	Ruhsat Sahibi	YEDİTEPE OTOMOTİV TİCARET LİMİTED ŞİRKETİ
Kapı Sayısı	5 Kapı		

**Ruhsat üzerinde belirtilen araç tipidir.

Kaporta Kontrolü(Değişmiş Boyanmış kontrolü)

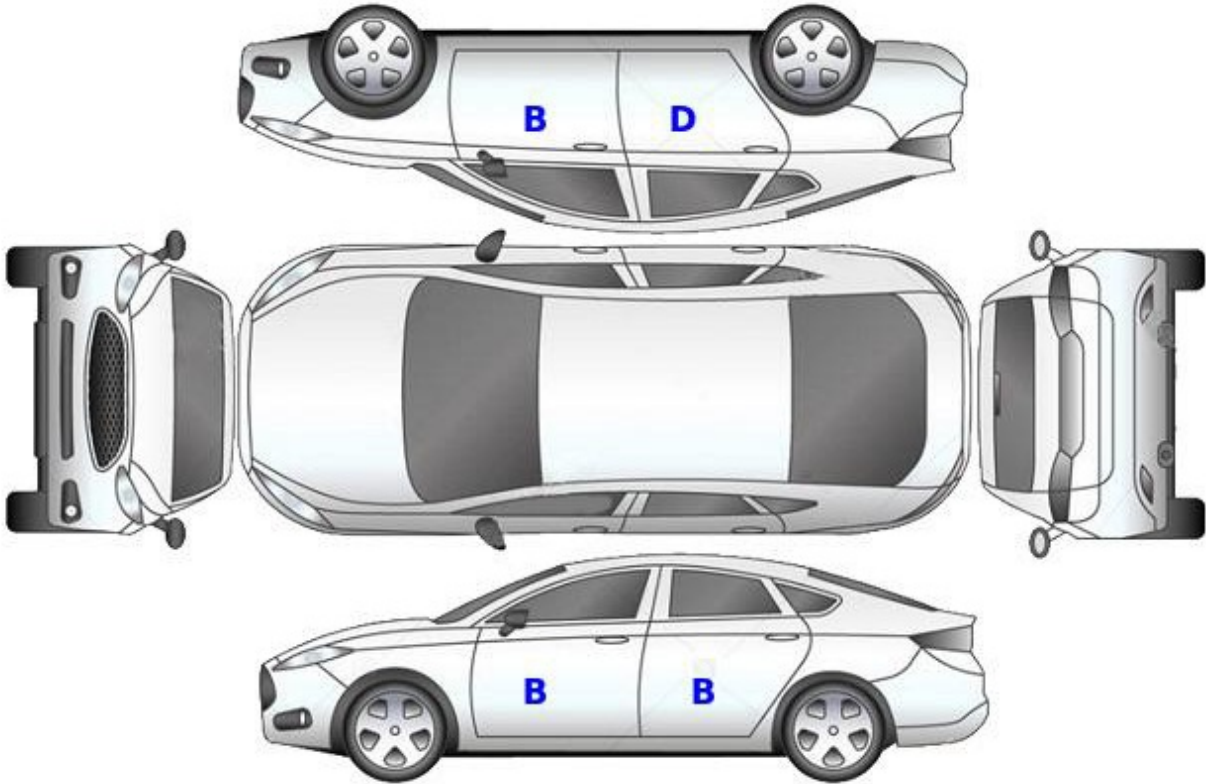

B: Boyalı

B/2: Lokal Boyalı

D: Değişmiş



D-Expert

TÜV SÜD Doğuş Ekspertiz ve Danışmanlık
Hizmetleri Ltd. Şti.

<http://www.d-expert.com.tr>

Açe Ekspertiz Danışmanlık Hiz. A.Ş Küçükbakkalköy Mah. Kayışdağı Cad.
Flora İş Merkezi No:3/1C ATAŞEHİR İSTANBUL

Rapor Tarihi: 22.10.2021 18:39
Rapor No: 34-04-1037106
Mersis No: 0005114804300001

Bayi No: 3404
Araç Giriş Tarihi: 22.10.2021 16:16

Sayfa: 3/8
Araç Çıkış Tarihi: 22.10.2021 18:39

Kontrol Listesi

SORUNSUZ	BAKIM GEREKLİ	ONARIM/DEĞİŞİM GEREKLİ
----------	---------------	------------------------

	Durum	Notlar
Araç Kaporta Aksamı		
Araç Koltukları		
Taban, Tavan ve Koltuk Döşemeleri		
Araç İç Donanımı		
Aydınlatma ve İkaz Sistemi		
Silecekler		
Elektrik ve Elektronik Aksam		
Torpedo ve Emniyet Kemerleri		
Lastik ve Jantlar		
Fren Sistemi		
Yürür Aksam		
Motor		
Şanzıman		
Diferansiyel		
Direksiyon Sistemi		
Eğlence Sistemi (Radyo vs.)		
Park Sensörleri		
Araç Altı		
Akü		
Klima		



Açe Ekspertiz Danışmanlık Hiz. A.Ş Küçükbakkalköy Mah. Kayışdağı Cad.
Flora İş Merkezi No:3/1C ATAŞEHİR İSTANBUL

Rapor Tarihi: 22.10.2021 18:39
Rapor No: 34-04-1037106
Mersis No: 0005114804300001

Bayi No: 3404
Araç Giriş Tarihi: 22.10.2021 16:16

Sayfa: 4/8
Araç Çıkış Tarihi: 22.10.2021 18:39

Yanal Kayma Ölçüm Değerleri

ÖN	ARKA
-1.8 m/km	-5.2 ! m/km

Yanal kayma kabul edilebilir değeri max +5 / -5 (m/km) dir.

Süspansiyon Ölçüm Değerleri

AKS	Sol (%)	Sağ (%)	Fark (%)
1. Aks	72	73	1
2. Aks	66	67	1

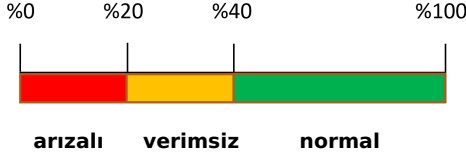

Ön sağ sol ve arka sağ sol süspansiyon kabul edilebilirdeğer farkı max.%30 'dur.
Tek amortisör kabul edilebilir min. ölçüm değeri %21 'dir.

Fren Ölçüm Değerleri

Fren Ölçüm Değerleri (daN)	Sol	Sağ	Sapma (%)
1. Aks	357	356	0
2. Aks	272	259	5
El Freni	56	54	3

Verimlilik

85

Sapma yüzdeleri 1. ve 2. aks için %25 altında ve el freni için %50 altında olmalıdır.

Lastikler

Aks	Ebat	Yol ve Yük Endeksi	Diş Derinliği	Tip
Sol Ön	235/45/17	94W	5 mm	Yazlık
Sol Arka	235/45/17	94W	5 mm	Yazlık
Sağ Ön	235/45/17	94W	5 mm	Yazlık
Sağ Arka	235/45/17	94W	5 mm	Yazlık



D-Expert

TÜV SÜD Doğuş Ekspertiz ve Danışmanlık Hizmetleri Ltd. Şti.

<http://www.d-expert.com.tr>

Açe Ekspertiz Danışmanlık Hiz. A.Ş Küçükbakkalköy Mah. Kayışdağı Cad.
Flora İş Merkezi No:3/1C ATAŞEHİR İSTANBUL

Rapor Tarihi: 22.10.2021 18:39
Rapor No: 34-04-1037106
Mersis No: 0005114804300001

Bayi No: 3404
Araç Giriş Tarihi: 22.10.2021 16:16

Sayfa: 5/8
Araç Çıkış Tarihi: 22.10.2021 18:39

Dinamometre Ölçüm Değerleri

Ölçülen Motor Torku 280 NM	Teker Torku 217,77 NM	Teker Gücü 76,1 KW	Test Hızı 94 km/h
Ruhsat Verisi Güç 118 KW	Test Sonucu Güç 106 KW	Kayıp Güç 18,24 KW	Performans % 89,83

RPM (Devir/dk) Grafiği

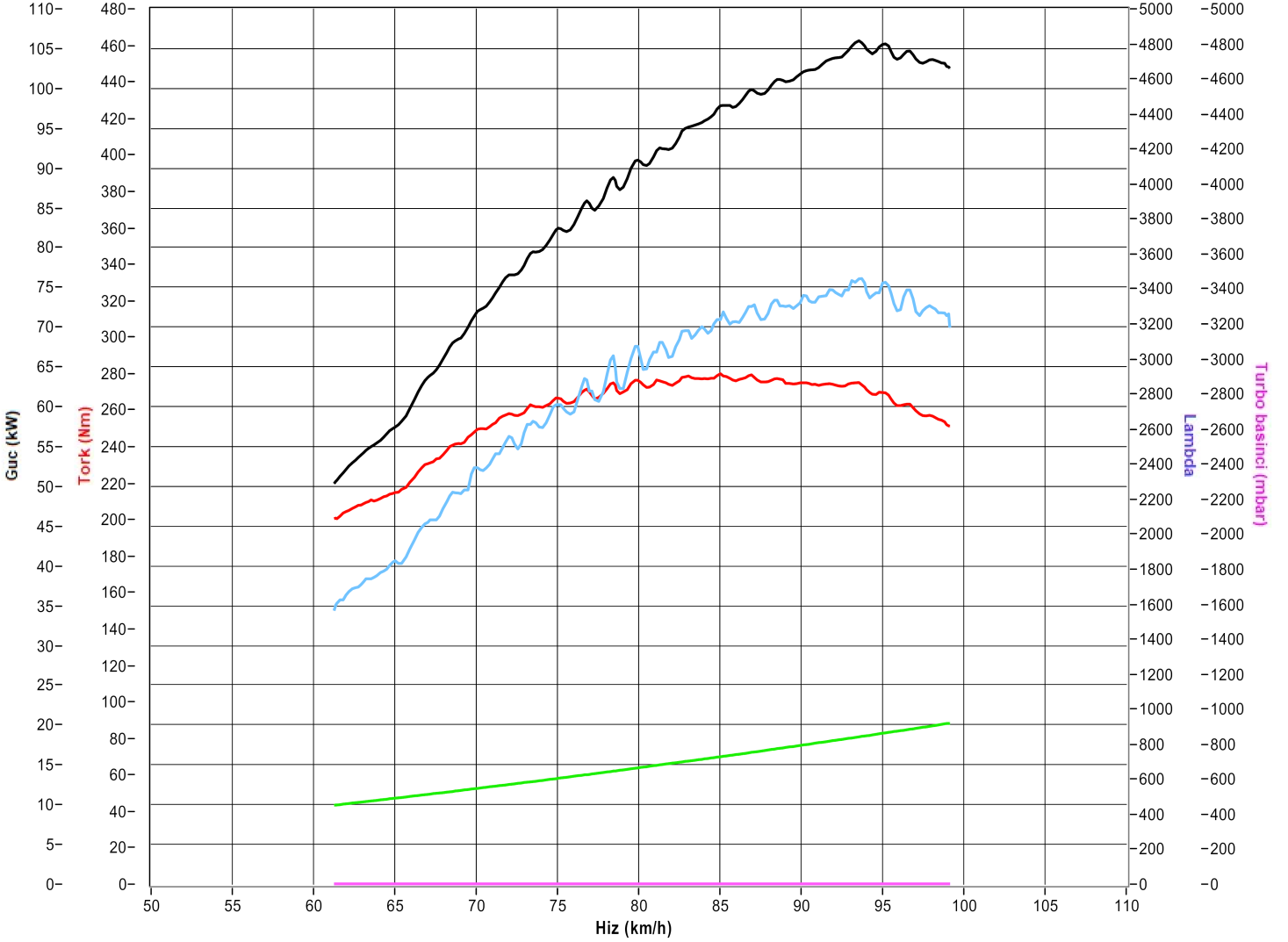



D-Expert

TÜV SÜD Dođuş Ekspertiz ve Danışmanlık Hizmetleri Ltd. Şti.

<http://www.d-expert.com.tr>

Açe Ekspertiz Danışmanlık Hiz. A.Ş Küçükbakkalköy Mah. Kayışdağı Cad.
Flora İş Merkezi No:3/1C ATAŞEHİR İSTANBUL

Rapor Tarihi: 22.10.2021 18:39
Rapor No: 34-04-1037106
Mersis No: 0005114804300001

Bayi No: 3404
Araç Giriş Tarihi: 22.10.2021 16:16

Sayfa: 6/8
Araç Çıkış Tarihi: 22.10.2021 18:39

OBD Genel Arıza Tarama

(tan: GUTMANN SOLUTIONS

22.10.2021
Araç: Ford Mondeo 1.5i 16V GTDi EcoBoost
Motor kodu: UNCE
Üretim yılı: 14-18
Kilometre durumu
Lisans numarası: 34BJY883
VIN: WFODXXWPCDFS22357 (kumanda ünitesinden okunan)
Test edilmiş: 22.10.2021 17:53:04 / Standard

Hata kodu / Genel sorgulama / Römork modülü TRM CA
N

Tüm yapı gruplarının hata kodu genel sorgulaması

Bileşen grubu Sistem Hata
OBD OBD 0
Motor Duratec EcoBoost CAN 0
ABS ABS (CAN) 0

Hava yastığı Hava yastığı (CAN) 0

Konfor Gateway modülü A CAN 0
Konfor Merkezi modül BCMii CAN 0
Konfor Gösterge panosu grubu IPC CAN 0

Konfor Ön kontrol elemanı/ekran (FCDIM) 0
Konfor Direksiyon sütunu modülü 0

Konfor Sürücü kapısı modülü (CAN) 0
Konfor Yolcu kapısı modülü (CAN) 0

Konfor Park asistanı PAM CAN 0
Konfor Görüntü işleme modülü (A) 0

Konfor GPS modülü CAN 0
Direksiyon Elektr. direksiyon CAN 0
SesNideo Aksesuar arayüz modülü APIM CAN 0
SesNideo Radyo RTM CAN 0

Hella Gutmann Solutions GmbH —1- mega macs PC

SesNideo Ses kumanda ünitesi ACM CAN 0
Hella Gutmann Solutions GmbH —2- mega macs PC

Tramer Sorgulaması

Hasar Tarihi	Hasar Parça Değişimi	Hasar Tanımı	Ağır Hasarlı Mı ?	Hasar Maliyeti	Hasar Maliyeti Kur Bilgisi
12.05.2017		ERP-Çarpisma	Hayır	1462.32	TL



D-Expert

TÜV SÜD Doğuş Ekspertiz ve Danışmanlık Hizmetleri Ltd. Şti.

<http://www.d-expert.com.tr>

Açe Ekspertiz Danışmanlık Hiz. A.Ş Küçükbakkalköy Mah. Kayışdağı Cad.
Flora İş Merkezi No:3/1C ATAŞEHİR İSTANBUL

Rapor Tarihi: 22.10.2021 18:39
Rapor No: 34-04-1037106
Mersis No: 0005114804300001

Bayi No: 3404
Araç Giriş Tarihi: 22.10.2021 16:16

Sayfa: 7/8
Araç Çıkış Tarihi: 22.10.2021 18:39

Araç Resimleri



Diğer

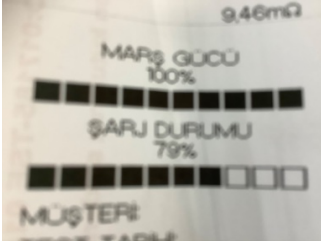

Elektrik donanımı/Pano, Akü >
Test Sonucu

Parça Grubu

Tampon, arka

Parça ve Hasar

Arka tampon - Çizik

Notlar

Hasarlar ile ilgili notlar;

Sağ arka kapı saçı değişmiştir.

Test hattı ile ilgili notlar;

Yanal Kayma Ölçüm Değerleri tolerans aralığı dışındadır. Servis tespiti önerilir.



D-Expert

TÜV SÜD Dođuş Ekspertiz ve Danışmanlık Hizmetleri Ltd. Şti.

<http://www.d-expert.com.tr>

Açe Ekspertiz Danışmanlık Hiz. A.Ş Küçükbakkalköy Mah. Kayışdağı Cad.
Flora İş Merkezi No:3/1C ATAŞEHİR İSTANBUL

Rapor Tarihi: 22.10.2021 18:39
Rapor No: 34-04-1037106
Mersis No: 0005114804300001

Bayi No: 3404
Araç Giriş Tarihi: 22.10.2021 16:16

Sayfa: 8/8
Araç Çıkış Tarihi: 22.10.2021 18:39

Açıklama

Araçta detaylı iç temizlik işlemi ile giderilebilecek, kirlenme ve lekeler ekspertiz kapsamı dışında tutulmuştur.

Araç değerine etki etmeyecek mini onarım ve/ veya pasta cila işlemi ile giderilebilecek vuruks ve çizikler ekspertiz kapsamı dışında tutulmuştur.

Aracın yaş, km ve genel durumu dikkate alınarak; normal kullanım şartları dahilinde araçta oluşan fakat aracın görşelliğini ve teknik işleyişini etkilemeyen aşınma ve yıpranmalar ekspertiz kapsamı dışında tutulmuştur.

- Ekspertiz aracın kontrol edildiği gün için geçerli olup, hangi nedenle olursa olsun kontrol tarihinden sonra oluşabilecek hasarlardan TÜV SÜD Dođuş Ekspertiz ve Danışmanlık Hizmetleri Ltd. Şti. sorumlu değildir.
- Ekspertiz sonucu verilen tüm değerler, ölçümlenmeler ve tespitler, aracın formunda belirtilen km. ve tarih için geçerlidir. Bu tarih ve km. sonrası araçta olağan yıpranma, hatalı kullanım, yol ve hava şartları, sürücü hataları ve üretim kaynaklı olarak ortaya çıkabilecek arızalar ve hasarlar TÜV SÜD Dođuş Ekspertiz ve Danışmanlık Hizmetleri Ltd. Şti.'nin sorumluluğunda değildir.
- Rapordaki km bilgisi, aracın km panosundan okunmuş km bilgisidir. TÜV SÜD Dođuş Ekspertiz ve Danışmanlık Hizmetleri Ltd. Şti., panodaki km bilgisinin gerçeği yansıtmaması dolayısıyla ekspertiz raporundaki tespitlerin eksik, yanlış veya yanıltıcı olmasından ve bunun sonuçlarından sorumlu değildir.
- TÜV SÜD Dođuş Ekspertiz ve Danışmanlık Hizmetleri Ltd. Şti. tarafından yapılan ikinci el araç ekspertizi aracın resmi fenni muayenesinin yerine geçmez ve resmi fenni muayenesinde başarılı olunacağını da garanti etmez.
- İmalatçı tarafından üretilen aracın daha sonradan üzerinde yapılan tadilatların uygun olmaması ve montajı yapılan yedek parçaların orijinal olmaması gerekli teknik bilgi ve yetkinliğe sahip kişiler tarafından montajının yapılmaması veya tamir seklinin imalatçı tarafından kabul edilmiş teknik özelliklere uymaması gibi durumlar halinde sonradan doğabilecek her türlü can ve mal güvenliğini etkileyecek faktörler olmak üzere bu ve benzeri durumlardan ekspertiz raporumuz sorumlu değildir. ÖRNEK: Airbag ve emniyet kemerlerinin, radyatörlerin, aksların değiştirilmeyerek onarılması gibi durumlar.
- İkinci el araç ekspertizi aracın hiçbir parçası sökülmeden, tamamen çıplak gözle yapılmıştır. Araç içerisindeki veya aksamındaki hasarların tespiti için kapak, döşeme ve benzeri parçaların sökülmesi bu ekspertiz kapsamında olmayıp, TÜV SÜD Dođuş Ekspertiz ve Danışmanlık Hizmetleri Ltd. Şti. ancak bu şekilde detaylı bir ekspertiz sonucu ortaya çıkabilecek hasarların tespit edilememiş olmasından sorumlu değildir.

Müşteri Adı/Soyadı

İmzası