



D-Expert

TÜV SÜD Doğuş Ekspertiz ve Danışmanlık
Hizmetleri Ltd. Şti.

<http://www.d-expert.com.tr>

Açe Ekspertiz Danışmanlık Hiz. A.Ş Küçükbakkalköy Mah. Kayışdağı Cad.
Flora İş Merkezi No:3/1C ATAŞEHİR İSTANBUL

Rapor Tarihi: 31.07.2021 10:45
Rapor No: 34-05-2025753
Mersis No: 0005114804300001

Bayi No: 3405
Araç Giriş Tarihi: 31.07.2021 09:57

Sayfa: 1/8
Araç Çıkış Tarihi: 31.07.2021 10:45

Full Plus Ekspertiz



34BRV253

Eksper / İmza



34-HYB-19859



D-Expert

TÜV SÜD Dođuş Ekspertiz ve Danışmanlık Hizmetleri Ltd. Şti.

<http://www.d-expert.com.tr>

Açe Ekspertiz Danışmanlık Hiz. A.Ş Küçükbakkalköy Mah. Kayışdağı Cad.
Flora İş Merkezi No:3/1C ATAŞEHİR İSTANBUL

Rapor Tarihi: 31.07.2021 10:45
Rapor No: 34-05-2025753
Mersis No: 0005114804300001

Bayi No: 3405
Araç Giriş Tarihi: 31.07.2021 09:57

Sayfa: 2/8
Araç Çıkış Tarihi: 31.07.2021 10:45

Araç Bilgileri

Plaka	34BRV253	Şanzıman Tipi	Otomatik
KM	25226	Yakıt Cinsi	Benzin
Şase	WBA2H3107JVD53843	Motor Gücü	100 kw
Motor Hacmi	1499cc	Marka	BMW
Rengi	SİYAH METALİK	Model	2 Serisi
Sonraki Muayene Tar.	2021-03-20	Model Yılı	2018
Araç Tipi	MPV (Coupe**)	Ruhsat Sahibi	YEDİTEPE OTOMOTİV TİCARET LİMİTED ŞİRKETİ
Kapı Sayısı	5 Kapı		

**Ruhsat üzerinde belirtilen araç tipidir.

Kaporta Kontrolü(Değişmiş Boyanmış kontrolü)

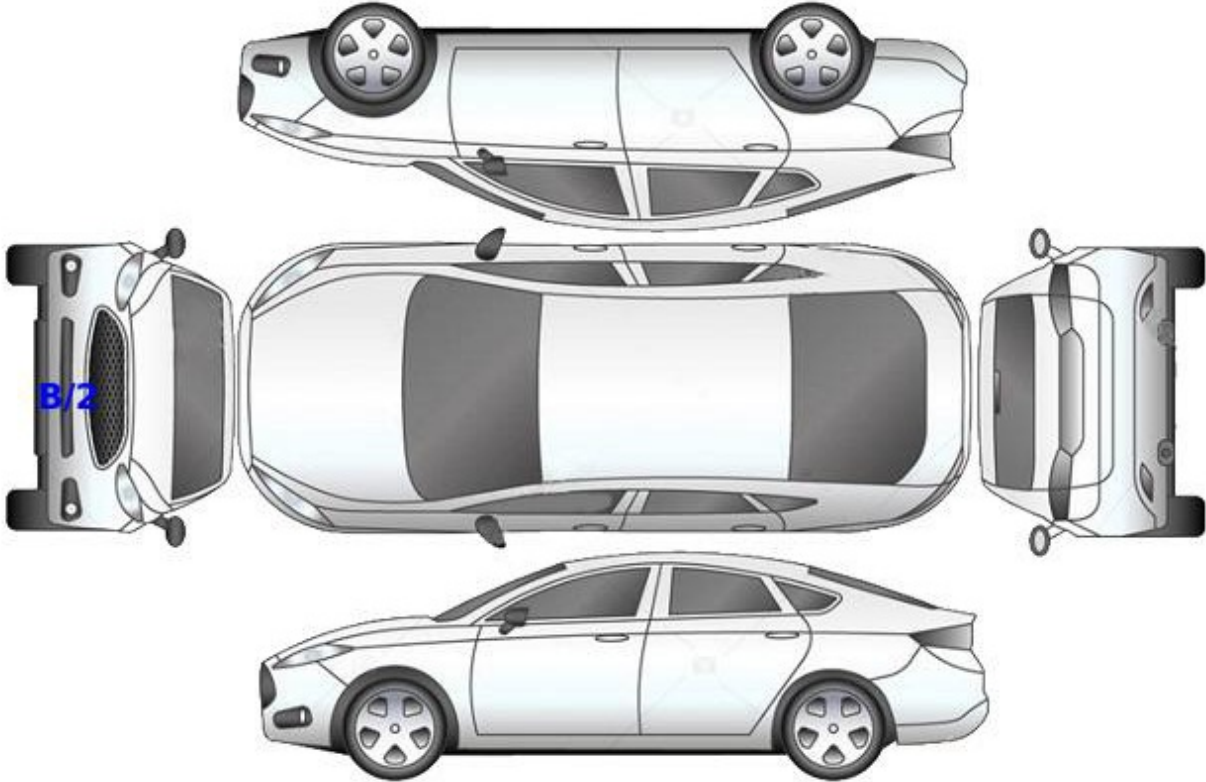

B: Boyalı

B/2: Lokal Boyalı

D: Değişmiş



D-Expert

TÜV SÜD Doğuş Ekspertiz ve Danışmanlık Hizmetleri Ltd. Şti.

<http://www.d-expert.com.tr>

Açe Ekspertiz Danışmanlık Hiz. A.Ş Küçükbakkalköy Mah. Kayışdağı Cad.
Flora İş Merkezi No:3/1C ATAŞEHİR İSTANBUL

Rapor Tarihi: 31.07.2021 10:45
Rapor No: 34-05-2025753
Mersis No: 0005114804300001

Bayi No: 3405
Araç Giriş Tarihi: 31.07.2021 09:57

Sayfa: 3/8
Araç Çıkış Tarihi: 31.07.2021 10:45

Kontrol Listesi

SORUNSUZ	BAKIM GEREKLİ	ONARIM/DEĞİŞİM GEREKLİ
----------	---------------	------------------------

	Durum	Notlar
Araç Kaporta Aksamı	BAKIM GEREKLİ	
Araç Koltukları	SORUNSUZ	
Taban, Tavan ve Koltuk Döşemeleri	SORUNSUZ	
Araç İç Donanımı	SORUNSUZ	
Aydınlatma ve İkaz Sistemi	SORUNSUZ	
Silecekler	SORUNSUZ	
Elektrik ve Elektronik Aksam	SORUNSUZ	
Torpedo ve Emniyet Kemerleri	SORUNSUZ	
Lastik ve Jantlar	SORUNSUZ	
Fren Sistemi	SORUNSUZ	
Yürür Aksam	SORUNSUZ	
Motor	BAKIM GEREKLİ	
Şanzıman	SORUNSUZ	
Diferansiyel	SORUNSUZ	
Direksiyon Sistemi	SORUNSUZ	
Eğlence Sistemi (Radyo vs.)	SORUNSUZ	
Park Sensörleri	SORUNSUZ	
Araç Altı	SORUNSUZ	
Akü	SORUNSUZ	
Klima	SORUNSUZ	



Açe Ekspertiz Danışmanlık Hiz. A.Ş Küçükbakkalköy Mah. Kayışdağı Cad.
Flora İş Merkezi No:3/1C ATAŞEHİR İSTANBUL

Rapor Tarihi: 31.07.2021 10:45
Rapor No: 34-05-2025753
Mersis No: 0005114804300001

Bayi No: 3405
Araç Giriş Tarihi: 31.07.2021 09:57

Sayfa: 4/8
Araç Çıkış Tarihi: 31.07.2021 10:45

Yanal Kayma Ölçüm Değerleri

ÖN	ARKA
-1 m/km	-3 m/km

Yanal kayma kabul edilebilir değeri max +5 / -5 (m/km) dir.

Süspansiyon Ölçüm Değerleri

AKS	Sol (%)	Sağ (%)	Fark (%)
1. Aks	52	52	0
2. Aks	52	53	1

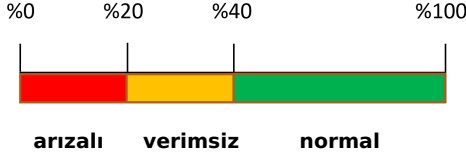

Ön sağ sol ve arka sağ sol süspansiyon kabul edilebilirdeğer farkı max.%30 'dur.
Tek amortisör kabul edilebilir min. ölçüm değeri %21 'dir.

Fren Ölçüm Değerleri

Fren Ölçüm Değerleri (daN)	Sol	Sağ	Sapma (%)
1. Aks	148	148	0
2. Aks	247	232	6
El Freni	165	178	8

Verimlilik

53

Sapma yüzdeleri 1. ve 2. aks için %25 altında ve el freni için %50 altında olmalıdır.

Lastikler

Aks	Ebat	Yol ve Yük Endeksi	Diş Derinliği	Tip
Sol Ön	225/45/17	91W	6 mm	Yazlık
Sol Arka	245/40/17	91W	6 mm	Yazlık
Sağ Ön	225/45/17	91W	6 mm	Yazlık
Sağ Arka	245/40/17	91W	6 mm	Yazlık



Açe Ekspertiz Danışmanlık Hiz. A.Ş Küçükbakkalköy Mah. Kayışdağı Cad.
Flora İş Merkezi No:3/1C ATAŞEHİR İSTANBUL

Rapor Tarihi: 31.07.2021 10:45
Rapor No: 34-05-2025753
Mersis No: 0005114804300001

Bayi No: 3405
Araç Giriş Tarihi: 31.07.2021 09:57

Sayfa: 5/8
Araç Çıkış Tarihi: 31.07.2021 10:45

Dinamometre Ölçüm Değerleri

Ölçülen Motor Torku 125 NM	Teker Torku 84,27 NM	Teker Gücü 20,8 KW	Test Hızı 61 km/h
Ruhsat Verisi Güç 100 KW	Test Sonucu Güç 97,5 KW	Kayıp Güç 7,15 KW	Performans % 97,50

RPM (Devir/dk) Grafiği

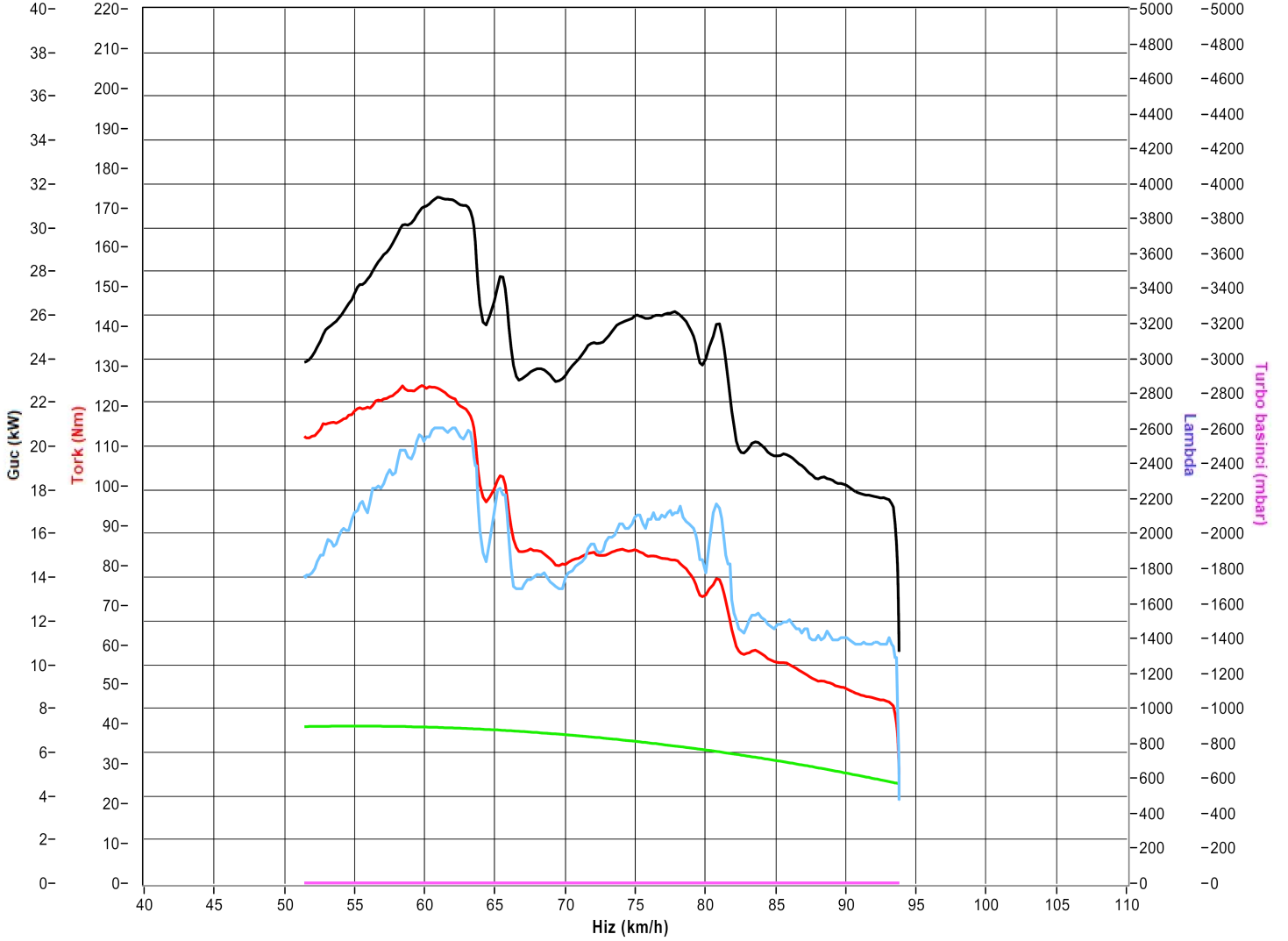



D-Expert

TÜV SÜD Dođuş Ekspertiz ve Danışmanlık
Hizmetleri Ltd. Şti.

<http://www.d-expert.com.tr>

Açe Ekspertiz Danışmanlık Hiz. A.Ş Küçükbakkalköy Mah. Kayışdağı Cad.
Flora İş Merkezi No:3/1C ATAŞEHİR İSTANBUL

Rapor Tarihi: 31.07.2021 10:45
Rapor No: 34-05-2025753
Mersis No: 0005114804300001

Bayi No: 3405
Araç Giriş Tarihi: 31.07.2021 09:57

Sayfa: 6/8
Araç Çıkış Tarihi: 31.07.2021 10:45

OBD Genel Arıza Tarama

(&? GUTMANN
80 U IONS

31.07.2021
Araç: BMW 218i F22 Coupe
Motor kodu: 838 815 A
Üretim yılı: 15-
Kilometre durumu
Lisans numarası: 34BRV253
VIN: WBA2H3107JVD53843 (kumanda ünitesinden okunan
)
Test edilmiş: 31.07.2021 10:06:34 / Standard

Hata kodu / Genel sorgulama / -
ABS DSC Sürüş dinamiđi kontrolü

Hava yastığı ACSM Hava yastığı kumanda ünitesi
AIC sistemi IHKA Klima kumanda ünitesi 00

Konfor FLE-L Sol far elektroniđi
Konfor FLE-R Sağ far elektroniđi
Konfor CON Bilgi-eđlence kontrol ünitesi 000

Konfor REM arka elektronik modülü
Konfor FZD Sürgümlü tavan kumanda ünitesi
Konfor ICM Sürüş dinamiđi kontrolü kumanda ü..
Konfor ZGM Merkezi Gateway kumanda ünitesi
Konfor FEM Ön araç elektrik sistemi kumanda ü..
Konfor TRSVC Panoramik kamera 000000
Konfor KOMBI Gösterge panosu
Şanzıman EGS Şanzıman kumanda ünitesi
Şanzıman GWS Vites şalteri kumanda ünitesi 000
Direksiyon EPS servo direksiyon kumanda ünitesi

Hella Gutmann Solutions GmbH mega macs PC

SesNideo HU Kontrol yüzeyi 0

SesNideo CBX-eCall Acil çağrı modülü 0
Hella Gutmann Solutions GmbH —2- mega macs PC

Tramer Sorgulaması

WBA2H3107JVD53843 şase nolu ve 34BRV253 plaka nolu aracın geçmiş hasarı bulunamamıştır.



D-Expert

TÜV SÜD Doğuş Ekspertiz ve Danışmanlık Hizmetleri Ltd. Şti.

<http://www.d-expert.com.tr>

Açe Ekspertiz Danışmanlık Hiz. A.Ş Küçükbakkalköy Mah. Kayışdağı Cad.
Flora İş Merkezi No:3/1C ATAŞEHİR İSTANBUL

Rapor Tarihi: 31.07.2021 10:45
Rapor No: 34-05-2025753
Mersis No: 0005114804300001

Bayi No: 3405
Araç Giriş Tarihi: 31.07.2021 09:57

Sayfa: 7/8
Araç Çıkış Tarihi: 31.07.2021 10:45

Araç Resimleri



Diğer

Parça Grubu

Çamurluk, sağ

Tampon, arka

Parça ve Hasar

Çamurluk, sağ - Çizik

Arka tampon - Çizik

Notlar

Hasarlar ile ilgili notlar;

Sağ arka çamurluk kuru çekiç düzeltme mevcut.

Diğer notlar;

Araçın klima ızgarası kırık. Araç genelinde noktasal ezikler ve çizikler mevcut.



D-Expert

TÜV SÜD Dođuş Ekspertiz ve Danışmanlık Hizmetleri Ltd. Şti.

<http://www.d-expert.com.tr>

Açe Ekspertiz Danışmanlık Hiz. A.Ş Küçükbakkalköy Mah. Kayışdağı Cad.
Flora İş Merkezi No:3/1C ATAŞEHİR İSTANBUL

Rapor Tarihi: 31.07.2021 10:45
Rapor No: 34-05-2025753
Mersis No: 0005114804300001

Bayi No: 3405
Araç Giriş Tarihi: 31.07.2021 09:57

Sayfa: 8/8
Araç Çıkış Tarihi: 31.07.2021 10:45

Açıklama

Araçta detaylı iç temizlik işlemi ile giderilebilecek, kirlenme ve lekeler ekspertiz kapsamı dışında tutulmuştur.

Araç değerine etki etmeyecek mini onarım ve/ veya pasta cila işlemi ile giderilebilecek vuruks ve çizikler ekspertiz kapsamı dışında tutulmuştur.

Aracın yaş, km ve genel durumu dikkate alınarak; normal kullanım şartları dahilinde araçta oluşan fakat aracın görşelliğini ve teknik işleyişini etkilemeyen aşınma ve yıpranmalar ekspertiz kapsamı dışında tutulmuştur.

Ekspertiz yapıldığında araç yıkanmıştır.

- Ekspertiz aracın kontrol edildiği gün için geçerli olup, hangi nedenle olursa olsun kontrol tarihinden sonra oluşabilecek hasarlardan TÜV SÜD Dođuş Ekspertiz ve Danışmanlık Hizmetleri Ltd. Şti. sorumlu değildir.
- Ekspertiz sonucu verilen tüm değerler, ölçümlenmeler ve tespitler, aracın formunda belirtilen km. ve tarih için geçerlidir. Bu tarih ve km. sonrası araçta olağan yıpranma, hatalı kullanım, yol ve hava şartları, sürücü hataları ve üretim kaynaklı olarak ortaya çıkabilecek arızalar ve hasarlar TÜV SÜD Dođuş Ekspertiz ve Danışmanlık Hizmetleri Ltd. Şti.'nin sorumluluğunda değildir.
- Rapordaki km bilgisi, aracın km panosundan okunmuş km bilgisidir. TÜV SÜD Dođuş Ekspertiz ve Danışmanlık Hizmetleri Ltd. Şti., panodaki km bilgisinin gerçeği yansıtmaması dolayısıyla ekspertiz raporundaki tespitlerin eksik, yanlış veya yanıltıcı olmasından ve bunun sonuçlarından sorumlu değildir.
- TÜV SÜD Dođuş Ekspertiz ve Danışmanlık Hizmetleri Ltd. Şti. tarafından yapılan ikinci el araç ekspertizi aracın resmi fenni muayenesinin yerine geçmez ve resmi fenni muayenesinde başarılı olunacağını da garanti etmez.
- İmalatçı tarafından üretilen aracın daha sonradan üzerinde yapılan tadilatların uygun olmaması ve montajı yapılan yedek parçaların orijinal olmaması gerekli teknik bilgi ve yetkinliğe sahip kişiler tarafından montajının yapılmaması veya tamir şeklinin imalatçı tarafından kabul edilmiş teknik özelliklere uymaması gibi durumlar halinde sonradan doğabilecek her türlü can ve mal güvenliğini etkileyecek faktörler olmak üzere bu ve benzeri durumlardan ekspertiz raporumuz sorumlu değildir. ÖRNEK: Airbag ve emniyet kemerlerinin, radyatörlerin, aksların değiştirilmeyerek onarılması gibi durumlar.
- İkinci el araç ekspertizi aracın hiçbir parçası sökülmeden, tamamen çıplak gözle yapılmıştır. Araç içerisindeki veya aksamındaki hasarların tespiti için kapak, döşeme ve benzeri parçaların sökülmesi bu ekspertiz kapsamında olmayıp, TÜV SÜD Dođuş Ekspertiz ve Danışmanlık Hizmetleri Ltd. Şti. ancak bu şekilde detaylı bir ekspertiz sonucu ortaya çıkabilecek hasarların tespit edilememiş olmasından sorumlu değildir.

Müşteri Adı/Soyadı

İmzası