



TÜV SÜD Dođuş Ekspertiz ve Danışmanlık Hizmetleri Ltd. Şti.
Açe Ekspertiz ve Danışmanlık Hiz. A.Ş
Küçükbakkalköy Mah. Kayışdağı Cad. Flora İş Merkezi No:3/1C Ataşehir/İstanbul
5114804300001 34750 Ataşehir 34-HYB-19859



Aracın Geliş Tarihi / Saati: 13/11/2020 / 12:37 Bayi no.: 34-05
Rapor No.: TR34-15-151165 Sayfa: 1 / 7

Full Plus Ekspertiz



06-YM534

Eksper / imza



D-Expert



Aracın Geliş Tarihi / Saati: 13/11/2020 / 12:37 Bayi no.: 34-05
Rapor No.: TR34-15-151165 Sayfa: 2 / 7

Araç Bilgileri

Plaka	06-YM534	Ruhsat Sahibi	Caretta oto
Renk	Siyah	Üretici	Volkswagen
Km	119885	Model	Passat
Yakıt Cinsi	Benzin	Model Yılı	2011
Şase no	WVWZZZ3CZBP349523	Bir Sonraki Muayene Tarihi	23/05/2022

Yukarıda bilgileri yazılı aracın kontrolü TÜV SÜD Doğuş Ekspertiz ve Danışmanlık Hizmetleri Ltd. Şti. Bayi personeli tarafından yapılmış olup Aşağıdaki sistemler kontrol edilmiştir.

- | | |
|-----------------------------|-----------------------------------|
| I. Kaporta Boya | VI. Direksiyon Sistemi |
| II. Fren Testi | VII. Egzos Sistemi |
| III. Yüreyen Aksam | VIII. Aydınlatma Sistemi |
| IV. Araç İç kontrolleri | IX. Yanal K. ve Süspansiyon Testi |
| V. OBD (Diagnostik Kontrol) | X. Dinometre Testi |

Kaporta Kontrolü (Değişmiş Boyanmış kontrolü)

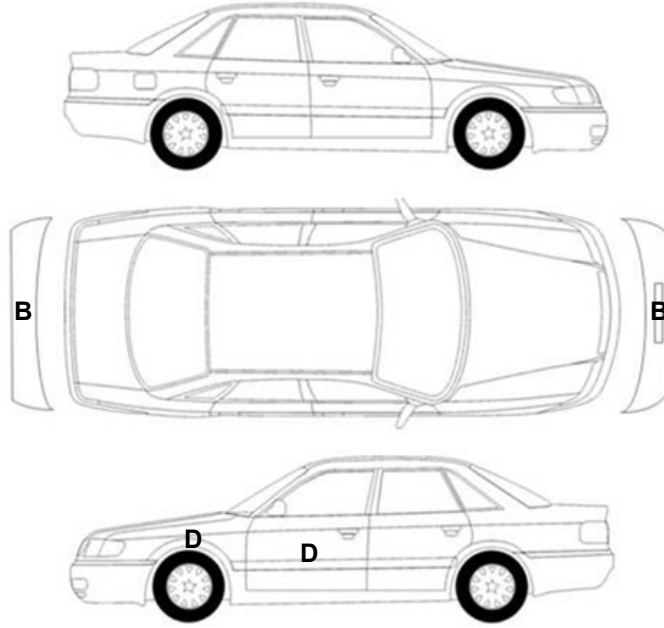

B Boyalı B/2Lokal boya D Değişmiş



Aracın Geliş Tarihi / Saati: 13/11/2020 / 12:37 Bayi no.: 34-05
Rapor No.: TR34-15-151165 Sayfa: 3 / 7

Yanal Kayma Ölçüm Değerleri

ÖN	ARKA
1,9 m/km	1,3 m/km

Yanal kayma kabul edilebilir değeri max +5 / -5 (m/km) dir.

Süspansiyon Ölçüm Değerleri

	Sol (%)	Sağ (%)	Fark (%)
1. Aks	77	73	4
2. Aks	68	65	3

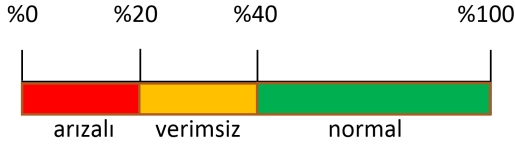

Ön sağ sol ve arka sağ sol süspansiyon kabul edilebilir değeri farkı max.%30 'dur.

Tek amortisör kabul edilebilir min. ölçüm değeri %21 'dir.

Fren Ölçüm Değerleri

Fren Ölçüm Değerleri (daN)	Sol	Sağ	Sapma (%)
1. Aks	176	177	0
2. Aks	276	263	4
El Freni	99	93	6

Fren değerleri elektronik rollerli fren test cihazı ile alınmıştır. Cihazın bakımı ve kalibrasyonu düzenli yapılmaktadır. Avrupa Birliği ölçüm metotları uygulanmaktadır. Sapma yüzdeleri 1. ve 2. aks için %25 altında ve el freni için %50 altında olmalıdır.

Lastikler

Aks	Ebat	Diş Derinliği	Typ
1	215/55/16 93V	7,0mm / 7,0mm	Yaz lastik / Yaz lastik
2	215/55/16 93V	5,0mm / 5,0mm	Yaz lastik / Yaz lastik

M1 sınıfı araçlarda, yönetmeliğe göre, lastik diş derinliği minimum 1,6mm olmalıdır.

Jant/Lastik	Jant kapağı seti - Çizik
-------------	--------------------------



Aracın Geliş Tarihi / Saati: 13/11/2020 / 12:37 Bayi no.: 34-05
Rapor No.: TR34-15-151165 Sayfa: 4 / 7

Dinamometre Ölçüm Değerleri

Ölçülen Motor Torku	Teker Torku	Teker Gücü	Test hızı
261,0	219,81	57,2	100,0
NM	NM	KW	km/h
Ruhsat Verisi Güç	Test Sonucu Güç	Kayıp Güç	Performans %
90	82,8	16,49	92,0%
KW	KW	KW	

RPM (Devir/dk) Grafiğı

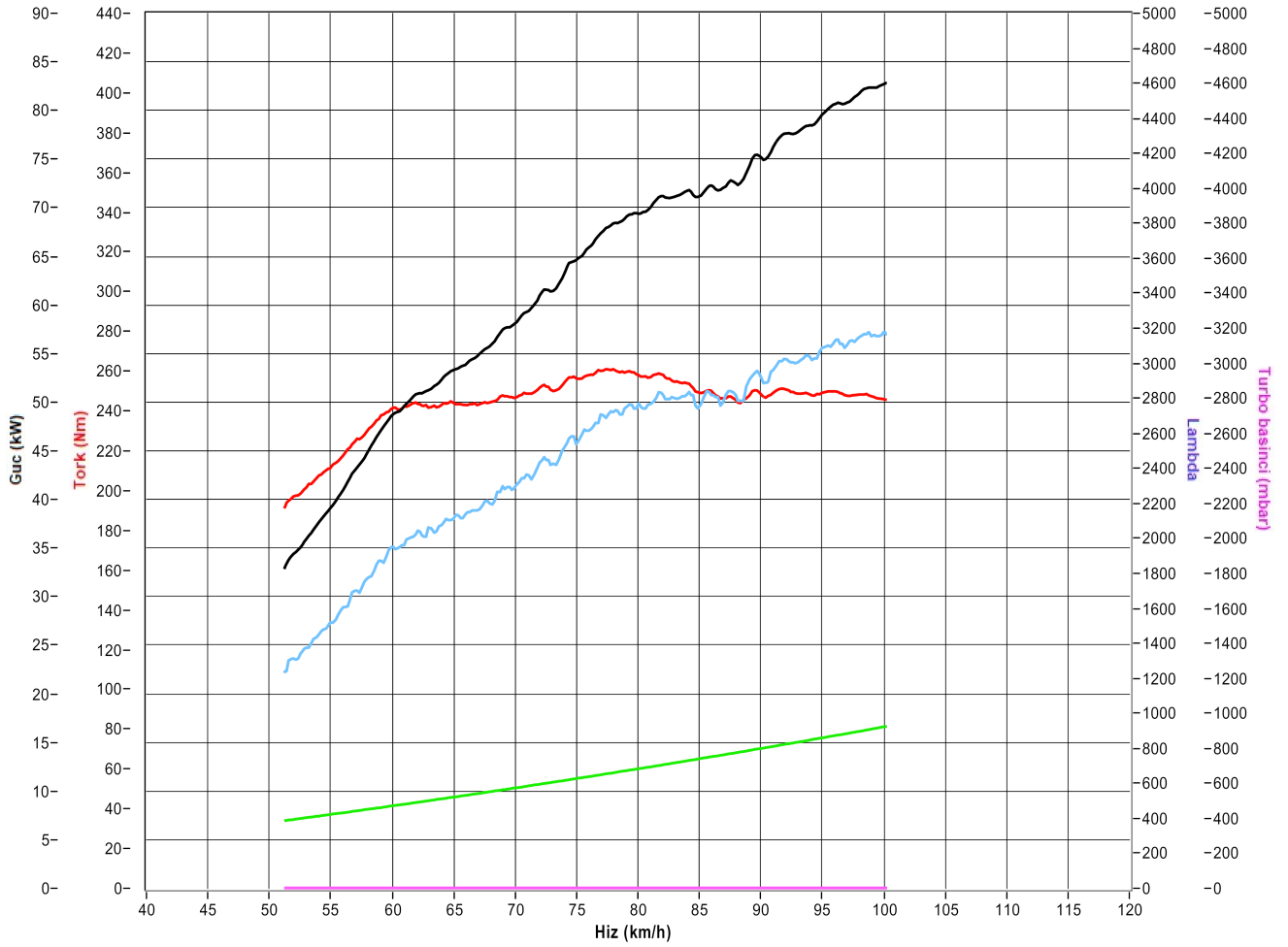



Aracın Geliş Tarihi / Saati: 13/11/2020 / 12:37 Bayi no.: 34-05
Rapor No.: TR34-15-151165 Sayfa: 5 / 7

OBD Genel Arıza Tarama

(tan: GUTMANN
SOLUTIONS

13.11.2020

Araç: Volkswagen Passat 1.4i 16V TSI BlueMotion

Motor kodu: CAXA

Üretim yılı: 07—14

Kilometre durumu 119860 (kumanda ünitesinden okunan)

Lisans numarası: 06—YM534

VIN: WVVZZZ3CZBP349523 (kumanda ünitesinden okunan)

Test edilmiş: 13.11.2020 12:49:39 / Standard

Hata kodu / Genel sorgulama / -

Tüm yapı gruplarının hata kodu genel sorgulaması

Bileşen grubu Sistem Hata

OBD OBD 0

Motor Motor elektroniği I 4

Hata kodu 11913:

--

ÇALIŞTIR-DURDUR SİSTEMİ

>Çalıştırma prosedürü çok uzun

Hata kodu 5604:

--

ÇALIŞTIRMA ENGELLEME SINYALI

--

>ARTI UÇ SONRASI VEYA YONUNDE KISA DEVRE/KESİNTİ

Hata kodu 4629:

ANA ROLE

>Röle çok erken açılıyor.

Hata kodu 4173:

Şarj basıncı sensörü

>sinyal değişim hızı sınır değerinin altında

ABS Fren elektroniği 0

ABS El freni 0

Hava yastığı Hava yastığı 0

AIC sistemi AIC/kalorifer 0

Konfor Merkezi konfor modülü 1

Hata kodu 955:

ANAHTAR 1

>adaptasyon sınırı aşıldı

Konfor Araç elektrik sistemi 1 4

>HATALI FONKSİYON

Hata kodu 1518:

Sol geri vites lambası

Hella Gutmann Solutions GmbH —1- mega macs PC

>HATALI FONKSİYON

Hata kodu 3746:

GUNDUZ SURUŞ LAMBALARI

>HATALI FONKSİYON

Hata kodu 2738:

FREN LAMBASI/ ARKA LAMBA SOL

>HATALI FONKSİYON

Konfor Araç elektrik sistemi 2 0

Konfor Gösterge grubu 0

Konfor Park asistanı 2 0

Konfor Sürücü kapısı elektronik 1

Hata kodu 66304:

SOL ÖN CAM SVİCİ ARIZASI

>HATALI FONKSİYON

Konfor Ön sağ koltuk kapısı elektronik 0

Konfor Diyag. arayüzü veri yolu 1

Hata kodu 1300:

Navigasyon kumanda ünitesine CAN-Bus—bağlantı

>BOZUKİLETİŞİM

Konfor Akü kontrolü 0

Şanzıman Şanzıman elektroniği 0

Hırsızlık koruması MOTOR KILIDI 0

Direksiyon Direksiyon asistanı 0

Direksiyon Direksiyon sütunu modülü 0

SesNideo Radyo ayarlayıcı 0

Hella Gutmann Solutions GmbH —2- mega macs PC



Aracın Geliş Tarihi / Saati: 13/11/2020 / 12:37 Bayi no.: 34-05
Rapor No.: TR34-15-151165 Sayfa: 6 / 7

Hata kodu 1501:
ARKA SOL SİNYAL LAM BASI

Araç fotoğrafları



Çizik

Marşbiyel, sol	Marşbiyel, sol - Çizik
Marşbiyel, sağ	Marşbiyel, sağ - Çizik

Vuruk

Çamurluk, sol arka	Çamurluk, sol arka - Ezik
--------------------	---------------------------

Diğer

Tavan	Tavan - Standart dışı onarım
Farlar	Far, sol - deforme olmuş
Farlar	Far, sağ - deforme olmuş
Tavan	Tavan - Pas
Kaporta	A-direk, sol - boyalı

Tramer Sorgulaması



Araca ait 1 adet tramer kaydı bulunmaktadır. 07,07,2011 ÇARPIŞMA 3,615,60 TL

Notlar: Aracın muhtelif yerlerinde ezik ve çizikler var. Arka kalörifer ızgarası kırık. Arka koltuk kolçağı açma yeri kırık. el freni park tuşu deforme. Ön sağ kalörifer ızgarası arızalı. aracın alt plastik koruyucularında kırıklar var.



Aracın Geliş Tarihi / Saati: 13/11/2020 / 12:37 Bayi no.: 34-05
Rapor No.: TR34-15-151165 Sayfa: 7 / 7

Açıklama

Araçta detaylı iç temizlik işlemi ile giderilebilecek, kirlenme ve lekeler ekspertiz kapsamı dışında tutulmuştur.

Araç değerine etki etmeyecek mini onarım ve/ veya pasta cila işlemi ile giderilebilecek vuruks ve çizikler ekspertiz kapsamı dışında tutulmuştur.

Aracın yaş, km ve genel durumu dikkate alınarak; normal kullanım şartları dahilinde de araçta oluşan fakat aracın görseelliğini ve teknik işleyişini etkilemeyen aşınma ve yıpranmalar ekspertiz kapsamı dışında tutulmuştur.

Ekspertiz yapıldığında araç yıkanmamış

Araç test sürüşü yapılmamış

- İkinci el araç ekspertizi aracın hiçbir parçası sökülmeden, tamamen çıplak gözle yapılmıştır. Araç içerisindeki veya aksamındaki hasarların tespiti için kapak, döşeme ve benzeri parçaların sökülmesi bu ekspertiz kapsamında olmayıp, TÜV SÜD Doğuş Ekspertiz ve Danışmanlık Hizmetleri Ltd. Şti. ancak bu şekilde detaylı bir ekspertiz sonucu ortaya çıkabilecek hasarların tespit edilememiş olmasından sorumlu değildir.
- İmalatçı tarafından üretilen aracın daha sonradan üzerinde yapılan tadilatların uygun olmaması ve montajı yapılan yedek parçaların orijinal olmaması gerekli teknik bilgi ve yetkinliğe sahip kişiler tarafından montajının yapılmaması veya tamir seklinin imalatçı tarafından kabul edilmiş teknik özelliklere uymaması gibi durumlar halinde sonradan doğabilecek her türlü can ve mal güvenliğini etkileyecek faktörler olmak üzere bu ve benzeri durumlardan ekspertiz raporumuz sorumlu değildir. ÖRNEK: Airbag ve emniyet kemerlerinin, radyatörlerin, aksların değiştirilmeyerek onarılması gibi durumlar.
- Ekspertiz aracın kontrol edildiği gün için geçerli olup, hangi nedenle olursa olsun kontrol tarihinden sonra oluşabilecek hasarlardan TÜV SÜD Doğuş Ekspertiz ve Danışmanlık Hizmetleri Ltd. Şti. sorumlu değildir.
- TÜV SÜD Doğuş Ekspertiz ve Danışmanlık Hizmetleri Ltd. Şti. tarafından yapılan ikinci el araç ekspertizi aracın resmi fenni muayenesinin yerine geçmez ve resmi fenni muayenesinde başarılı olunacağını da garanti etmez.
- Ekspertiz sonucu verilen tüm değerler, ölçümler ve tespitler, aracın formunda belirtilen km. ve tarih için geçerlidir. Bu tarih ve km. sonrası araçta oluşan yıpranma, hatalı kullanım, yol ve hava şartları, sürücü hataları ve üretim kaynaklı olarak ortaya çıkabilecek arızalar ve hasarlar TÜV SÜD Doğuş Ekspertiz ve Danışmanlık Hizmetleri Ltd. Şti.'nin sorumluluğunda değildir.
- Rapordaki km bilgisi, aracın km panosundan okunmuş km bilgisidir. TÜV SÜD Doğuş Ekspertiz ve Danışmanlık Hizmetleri Ltd. Şti., panodaki km bilgisinin gerçeği yansıtmaması dolayısıyla ekspertiz raporundaki tespitlerin eksik, yanlış veya yanıltıcı olmasından ve bunun sonuçlarından sorumlu değildir.

Aracın teslim tarihi ve saati: 29/04/2021 / 13:40

Müşteri Adı/Soyadı:

İmzası: