



D-Expert

TÜV SÜD Dođuş Ekspertiz ve Danışmanlık
Hizmetleri Ltd. Şti.

<http://www.d-expert.com.tr>

Açe Ekspertiz Danışmanlık Hiz. A.Ş Küçükbakkalköy Mah. Kayışdağı Cad.
Flora İş Merkezi No:3/1C ATAŞEHİR İSTANBUL

Rapor Tarihi: 21.09.2021 16:29
Rapor No: 34-04-3031760
Mersis No: 0005114804300001

Bayi No: 3404
Araç Giriş Tarihi: 17.09.2021 10:04

Sayfa: 1/8
Araç Çıkış Tarihi: 21.09.2021 16:29

Full Plus Ekspertiz



34LH2910

Eksper / İmza



34-HYB-19859

**D-Expert****TÜV SÜD Dođuş Ekspertiz ve Danışmanlık Hizmetleri Ltd. Şti.**<http://www.d-expert.com.tr>Açe Ekspertiz Danışmanlık Hiz. A.Ş Küçükbakkalköy Mah. Kayışdağı Cad.
Flora İş Merkezi No:3/1C ATAŞEHİR İSTANBULRapor Tarihi: 21.09.2021 16:29
Rapor No: 34-04-3031760
Mersis No: 0005114804300001Bayi No: 3404
Araç Giriş Tarihi: 17.09.2021 10:04Sayfa: 2/8
Araç Çıkış Tarihi: 21.09.2021 16:29

Araç Bilgileri

Plaka	34LH2910	Şanzıman Tipi	Otomatik
KM	53258	Yakıt Cinsi	Benzin
Şase	ZFA3120000J288164	Motor Gücü	51 kw
Motor Hacmi	1242cc	Marka	Fiat
Rengi	GRİ	Model	500
Sonraki Muayene Tar.	2022-08-17	Model Yılı	2014
Araç Tipi	Hatchback	Ruhsat Sahibi	EYMEN EMİN OTOMOTİV SANAYİ TİCARET LİMİTED ŞİRKETİ
Kapı Sayısı	3 Kapı		

Kaporta Kontrolü(Değişmiş Boyanmış kontrolü)

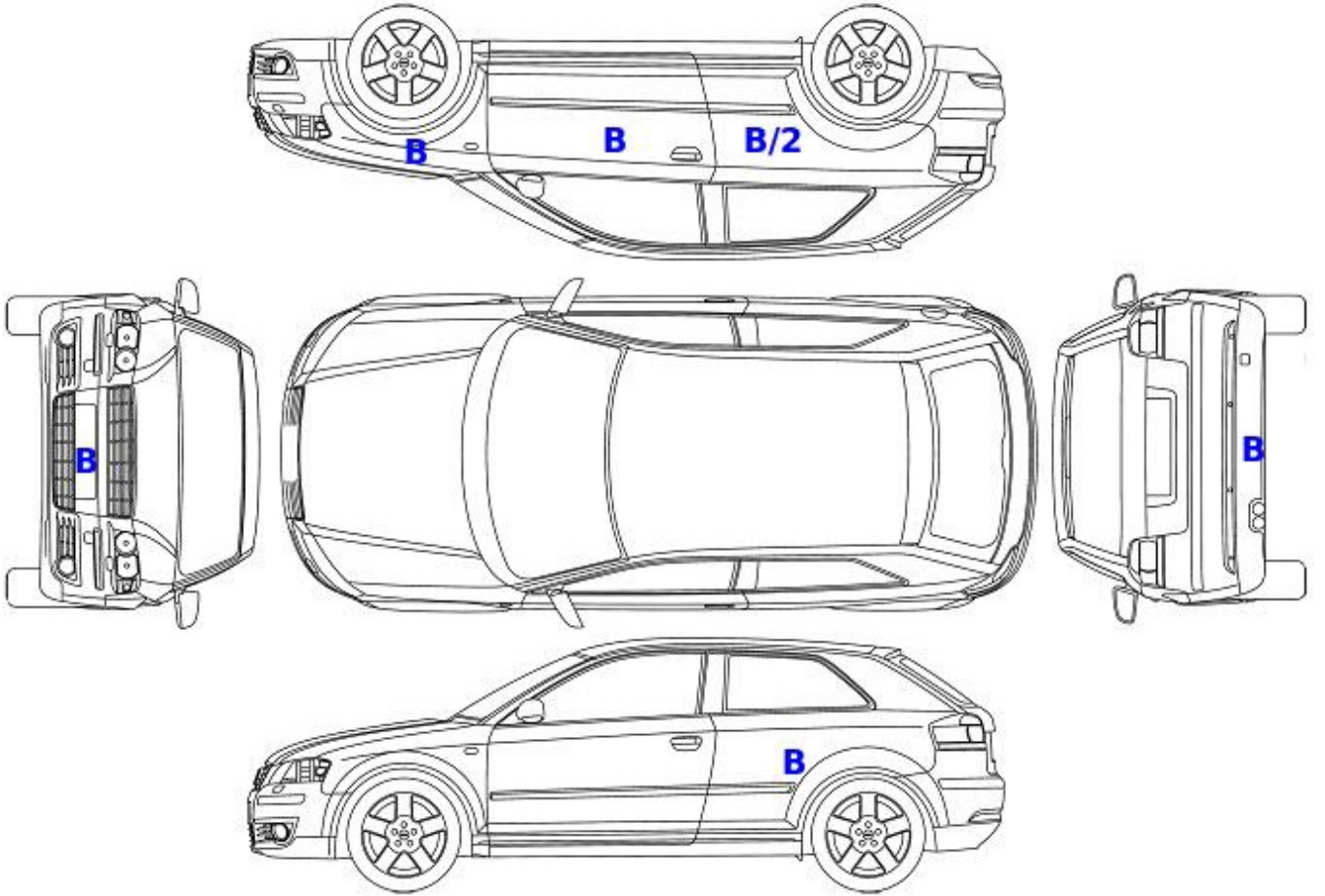
**B: Boyalı****B/2: Lokal Boyalı****D: Değişmiş**

**D-Expert****TÜV SÜD Doğuş Ekspertiz ve Danışmanlık Hizmetleri Ltd. Şti.**<http://www.d-expert.com.tr>Açe Ekspertiz Danışmanlık Hiz. A.Ş Küçükbakkalköy Mah. Kayışdağı Cad.
Flora İş Merkezi No:3/1C ATAŞEHİR İSTANBULRapor Tarihi: 21.09.2021 16:29
Rapor No: 34-04-3031760
Mersis No: 0005114804300001Bayi No: 3404
Araç Giriş Tarihi: 17.09.2021 10:04Sayfa: 3/8
Araç Çıkış Tarihi: 21.09.2021 16:29**Kontrol Listesi**

SORUNSUZ	BAKIM GEREKLİ	ONARIM/DEĞİŞİM GEREKLİ
----------	---------------	------------------------

	Durum	Notlar
Araç Kaporta Aksamı		Noktasal ezik çizik var.
Araç Koltukları		
Taban, Tavan ve Koltuk Döşemeleri		
Araç İç Donanımı		
Aydınlatma ve İkaz Sistemi		
Silecekler		
Elektrik ve Elektronik Aksam		
Torpedo ve Emniyet Kemerleri		
Lastik ve Jantlar		
Fren Sistemi		
Yürür Aksam		
Motor		
Şanzıman		
Diferansiyel		
Direksiyon Sistemi		
Eğlence Sistemi (Radyo vs.)		
Park Sensörleri		
Araç Altı		
Akü		
Klima		



Açe Ekspertiz Danışmanlık Hiz. A.Ş Küçükbakkalköy Mah. Kayışdağı Cad.
Flora İş Merkezi No:3/1C ATAŞEHİR İSTANBUL

Rapor Tarihi: 21.09.2021 16:29
Rapor No: 34-04-3031760
Mersis No: 0005114804300001

Bayi No: 3404
Araç Giriş Tarihi: 17.09.2021 10:04

Sayfa: 4/8
Araç Çıkış Tarihi: 21.09.2021 16:29

Yanal Kayma Ölçüm Değerleri

ÖN	ARKA
2.1 m/km	-3 m/km

Yanal kayma kabul edilebilir değeri max +5 / -5 (m/km) dir.

Süspansiyon Ölçüm Değerleri

AKS	Sol (%)	Sağ (%)	Fark (%)
1. Aks	68	65	3
2. Aks	68	70	2



Ön sağ sol ve arka sağ sol süspansiyon kabul edilebilirdeğer farkı max.%30 'dur.
Tek amortisör kabul edilebilir min. ölçüm değeri %21 'dir.

Fren Ölçüm Değerleri

Fren Ölçüm Değerleri (daN)	Sol	Sağ	Sapma (%)
1. Aks	260	237	9
2. Aks	135	153	11
El Freni	125	140	11

Verimlilik

82

Sapma yüzdeleri 1. ve 2. aks için %25 altında ve el freni için %50 altında olmalıdır.

Lastikler

Aks	Ebat	Yol ve Yük Endeksi	Diş Derinliği	Tip
Sol Ön	185/55/15	82T	6 mm	Kışlık
Sol Arka	185/55/15	82T	6 mm	Kışlık
Sağ Ön	185/55/15	82T	6 mm	Kışlık
Sağ Arka	185/55/15	82T	6 mm	Kışlık

Parça

Jant kapağı seti

Hasar

Çizik



D-Expert

TÜV SÜD Doğuş Ekspertiz ve Danışmanlık Hizmetleri Ltd. Şti.

<http://www.d-expert.com.tr>

Açe Ekspertiz Danışmanlık Hiz. A.Ş Küçükbakkalköy Mah. Kayışdağı Cad.
Flora İş Merkezi No:3/1C ATAŞEHİR İSTANBUL

Rapor Tarihi: 21.09.2021 16:29
Rapor No: 34-04-3031760
Mersis No: 0005114804300001

Bayi No: 3404
Araç Giriş Tarihi: 17.09.2021 10:04

Sayfa: 5/8
Araç Çıkış Tarihi: 21.09.2021 16:29

Dinamometre Ölçüm Değerleri

Ölçülen Motor Torku 68 NM	Teker Torku 37,21 NM	Teker Gücü 29,9 KW	Test Hızı 107 km/h
Ruhsat Verisi Güç 51 KW	Test Sonucu Güç 56,1 KW	Kayıp Güç 20,03 KW	Performans % 100,00

RPM (Devir/dk) Grafiği

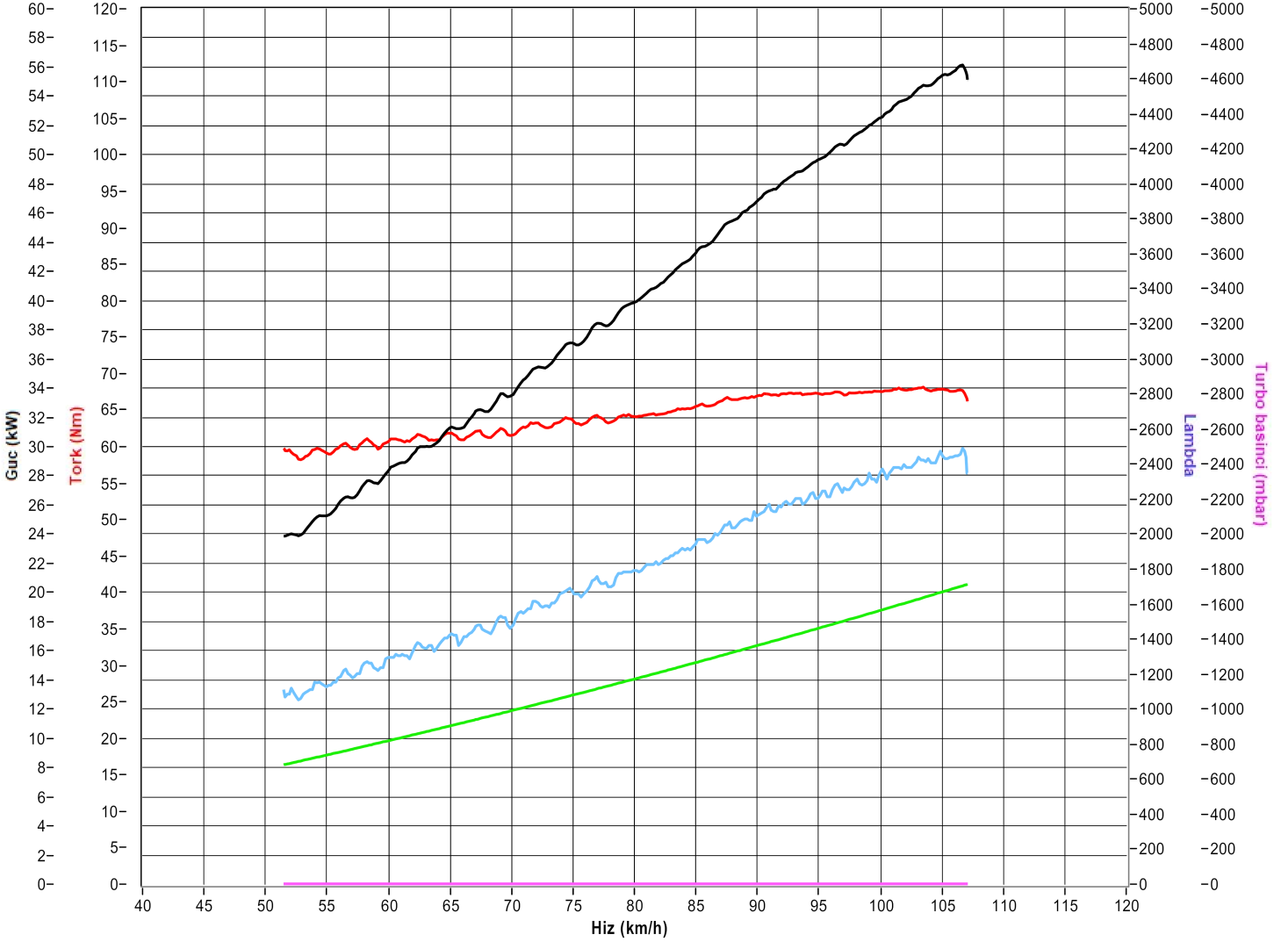



D-Expert

TÜV SÜD Doğuş Ekspertiz ve Danışmanlık
Hizmetleri Ltd. Şti.

<http://www.d-expert.com.tr>

Açe Ekspertiz Danışmanlık Hiz. A.Ş Küçükbakkalköy Mah. Kayışdağı Cad.
Flora İş Merkezi No:3/1C ATAŞEHİR İSTANBUL

Rapor Tarihi: 21.09.2021 16:29
Rapor No: 34-04-3031760
Mersis No: 0005114804300001

Bayi No: 3404
Araç Giriş Tarihi: 17.09.2021 10:04

Sayfa: 6/8
Araç Çıkış Tarihi: 21.09.2021 16:29

OBD Genel Arıza Tarama

(tan: GUTMANN
SOLUTIONS

17.09.2021
Araç: Fiat 500 1.2i 8V
Motor kodu: 169 A4.000
Üretim yılı: 09-
Kilometre durumu
Lisans numarası: 34LH2910
VIN: ZFA3120000J288164 (kumanda ünitesinden okunan
)
Test edilmiş: 17.09.2021 10:14:10 / Standard

Hata kodu / Genel sorgulama / -

Tüm yapı gruplarının hata kodu genel sorgulaması

Bileşen grubu Sistem Hata
OBD OBD 0
Motor Benzinli motor 0
ABS ABS/ESP O*
Hava yastığı Hava yastığı O*
AIC sistemi AIC/kalorifer 0
Konfor Marelli EP gösterge panosu grubu 0
Konfor Gösterge panosu grubu Marelli/Microsof... 0
Konfor Karoseri elektronik kumanda ünitesi 0
Konfor Multimedya çalar arayüz modülü 0
Konfor PARK ASİSTANI 0

Şanzıman Otomatikleştirilmiş manuel şanzıman 0
Direksiyon Servo direksiyon 0
Hella Gutmann Solutions GmbH —1- mega macs PC

Tramer Sorgulaması

ZFA3120000J288164 şase nolu ve 34LH2910 plaka nolu aracın geçmiş hasarı bulunamamıştır.



D-Expert

TÜV SÜD Doğuş Ekspertiz ve Danışmanlık Hizmetleri Ltd. Şti.

<http://www.d-expert.com.tr>

Açe Ekspertiz Danışmanlık Hiz. A.Ş Küçükbakkalköy Mah. Kayışdağı Cad.
Flora İş Merkezi No:3/1C ATAŞEHİR İSTANBUL

Rapor Tarihi: 21.09.2021 16:29
Rapor No: 34-04-3031760
Mersis No: 0005114804300001

Bayi No: 3404
Araç Giriş Tarihi: 17.09.2021 10:04

Sayfa: 7/8
Araç Çıkış Tarihi: 21.09.2021 16:29

Araç Resimleri



Diğer

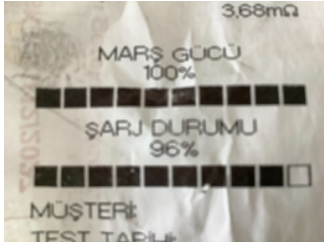

Elektrik donanımı/Pano, Akü >
Test Sonucu

Parça Grubu

Marşbiyel, sol

Marşbiyel, sağ

Parça ve Hasar

Marşbiyel, sol - Boyalı

Marşbiyel, sağ - Boyalı



D-Expert

TÜV SÜD Dođuş Ekspertiz ve Danışmanlık Hizmetleri Ltd. Şti.

<http://www.d-expert.com.tr>

Açe Ekspertiz Danışmanlık Hiz. A.Ş Küçükbakkalköy Mah. Kayışdağı Cad.
Flora İş Merkezi No:3/1C ATAŞEHİR İSTANBUL

Rapor Tarihi: 21.09.2021 16:29
Rapor No: 34-04-3031760
Mersis No: 0005114804300001

Bayi No: 3404
Araç Giriş Tarihi: 17.09.2021 10:04

Sayfa: 8/8
Araç Çıkış Tarihi: 21.09.2021 16:29

Açıklama

Araçta detaylı iç temizlik işlemi ile giderilebilecek, kirlenme ve lekeler ekspertiz kapsamı dışında tutulmuştur.

Araç değerine etki etmeyecek mini onarım ve/ veya pasta cila işlemi ile giderilebilecek vuruks ve çizikler ekspertiz kapsamı dışında tutulmuştur.

Aracın yaş, km ve genel durumu dikkate alınarak; normal kullanım şartları dahilinde araçta oluşan fakat aracın görşelliğini ve teknik işleyişini etkilemeyen aşınma ve yıpranmalar ekspertiz kapsamı dışında tutulmuştur.

Ekspertiz yapıldığında araç yıkanmıştır.

- Ekspertiz aracın kontrol edildiği gün için geçerli olup, hangi nedenle olursa olsun kontrol tarihinden sonra oluşabilecek hasarlardan TÜV SÜD Dođuş Ekspertiz ve Danışmanlık Hizmetleri Ltd. Şti. sorumlu değildir.
- Ekspertiz sonucu verilen tüm değerler, ölçümlenmeler ve tespitler, aracın formunda belirtilen km. ve tarih için geçerlidir. Bu tarih ve km. sonrası araçta olağan yıpranma, hatalı kullanım, yol ve hava şartları, sürücü hataları ve üretim kaynaklı olarak ortaya çıkabilecek arızalar ve hasarlar TÜV SÜD Dođuş Ekspertiz ve Danışmanlık Hizmetleri Ltd. Şti.'nin sorumluluğunda değildir.
- Rapordaki km bilgisi, aracın km panosundan okunmuş km bilgisidir. TÜV SÜD Dođuş Ekspertiz ve Danışmanlık Hizmetleri Ltd. Şti., panodaki km bilgisinin gerçeği yansıtmaması dolayısıyla ekspertiz raporundaki tespitlerin eksik, yanlış veya yanıltıcı olmasından ve bunun sonuçlarından sorumlu değildir.
- TÜV SÜD Dođuş Ekspertiz ve Danışmanlık Hizmetleri Ltd. Şti. tarafından yapılan ikinci el araç ekspertizi aracın resmi fenni muayenesinin yerine geçmez ve resmi fenni muayenesinde başarılı olunacağını da garanti etmez.
- İmalatçı tarafından üretilen aracın daha sonradan üzerinde yapılan tadilatların uygun olmaması ve montajı yapılan yedek parçaların orijinal olmaması gerekli teknik bilgi ve yetkinliğe sahip kişiler tarafından montajının yapılmaması veya tamir şeklinin imalatçı tarafından kabul edilmiş teknik özelliklere uymaması gibi durumlar halinde sonradan doğabilecek her türlü can ve mal güvenliğini etkileyecek faktörler olmak üzere bu ve benzeri durumlardan ekspertiz raporumuz sorumlu değildir. ÖRNEK: Airbag ve emniyet kemerlerinin, radyatörlerin, aksların değiştirilmeyerek onarılması gibi durumlar.
- İkinci el araç ekspertizi aracın hiçbir parçası sökülmeden, tamamen çıplak gözle yapılmıştır. Araç içerisindeki veya aksamındaki hasarların tespiti için kapak, döşeme ve benzeri parçaların sökülmesi bu ekspertiz kapsamında olmayıp, TÜV SÜD Dođuş Ekspertiz ve Danışmanlık Hizmetleri Ltd. Şti. ancak bu şekilde detaylı bir ekspertiz sonucu ortaya çıkabilecek hasarların tespit edilememiş olmasından sorumlu değildir.

Müşteri Adı/Soyadı

İmzası